

ELABORATO PLANIMETRICO	
Compilato da: Rossi Maurizio	
Iscritto all'albo: Geometri	
Prov. Perugia	N. 1643

**Agenzia del Territorio
CATASTO FABBRICATI
Ufficio Provinciale di
Perugia**

Comune di Gualdo Tadino	Protocollo n. PG0191698 del 28/05/2009
Sezione: Foglio: 57 Particella: 47	Tipo Mappale n. del
Dimostrazione grafica dei subalterni	Scala 1 : 500

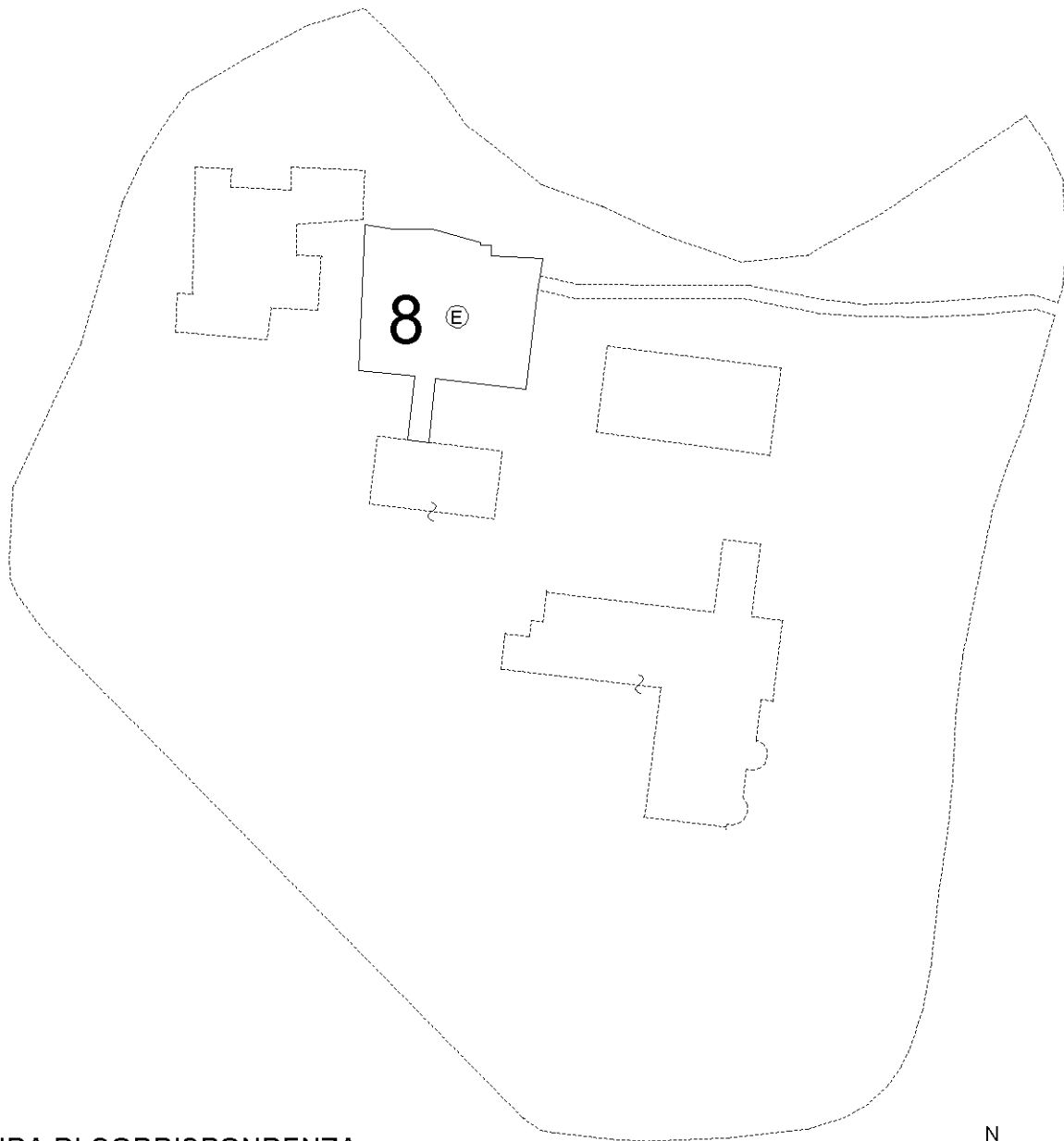

LEGENDA DI CORRISPONDENZA:

- (A) = Residence albergo
- (B) = Residence albergo
- (C) = Centro Estetico
- (E) = Centro Estetico
- (P) = Piscina

PIANO 1 SOTTOSTRADA

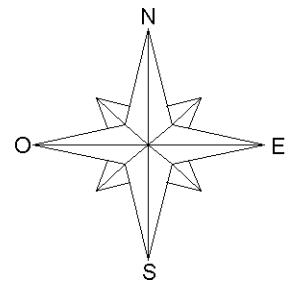

Ultima planimetria in atti

ELABORATO PLANIMETRICO	
Compilato da: Rossi Maurizio	
Iscritto all'albo: Geometri	
Prov. Perugia	N. 1643

**Agenzia del Territorio
CATASTO FABBRICATI
Ufficio Provinciale di
Perugia**

Comune di Gualdo Tadino	Protocollo n. PG0191698 del 28/05/2009
Sezione: Foglio: 57 Particella: 47	Tipo Mappale n. del
Dimostrazione grafica dei subalterni	Scala 1 : 500

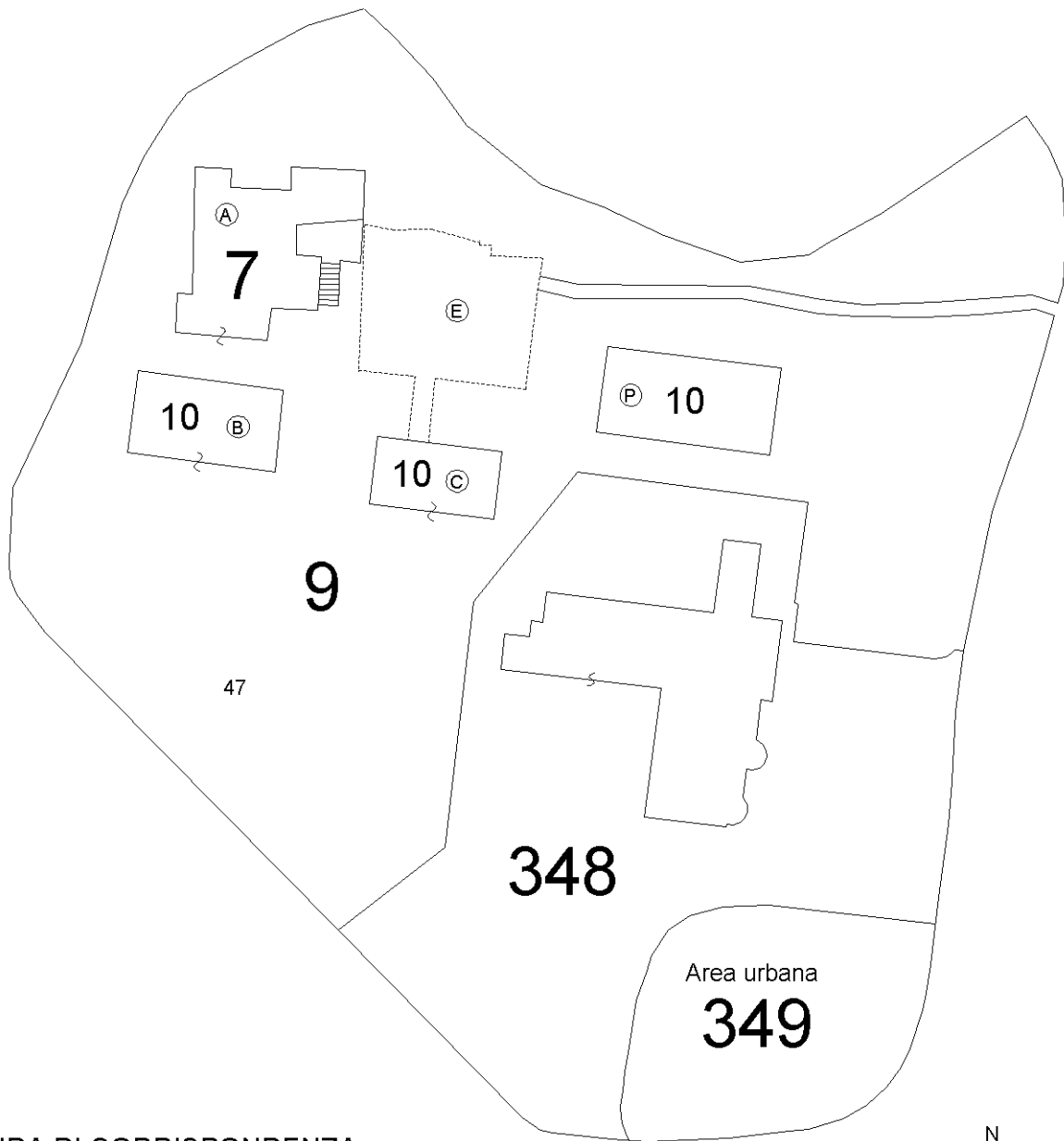

LEGENDA DI CORRISPONDENZA:

- (A) = Residence albergo
- (B) = Residence albergo
- (C) = Centro Estetico
- (E) = Centro Estetico
- (P) = Piscina

PIANO TERRA

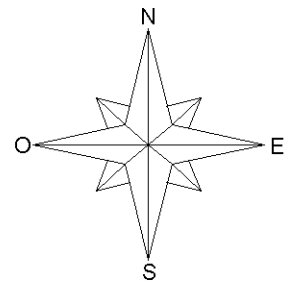

Ultima planimetria in atti

**Agenzia del Territorio
CATASTO FABBRICATI
Ufficio Provinciale di
Perugia**

ELABORATO PLANIMETRICO

Compilato da:
Rossi Maurizio
Iscritto all'albo:
Geometri
Prov. Perugia N. 1643

Comune di Gualdo Tadino
Sezione: Foglio: 57 Particella: 47

Protocollo n. PG0191698 del 28/05/2009
Tipo Mappale n. del

Dimostrazione grafica dei subalterni

Scala 1 : 500

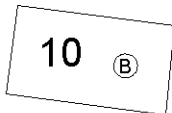

PIANO SECONDO

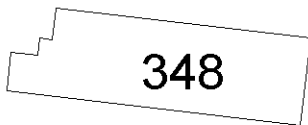

PIANO PRIMO

LEGENDA DI CORRISPONDENZA:

- (A)** = Residence albergo
- (B)** = Residence albergo
- (C)** = Centro Estetico
- (E)** = Centro Estetico
- (P)** = Piscina

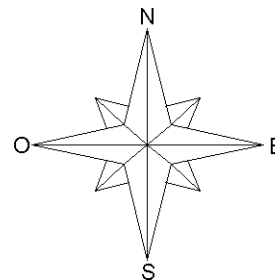

Ultima planimetria in atti

ELABORATO PLANIMETRICO	
Compilato da: Rossi Maurizio	
Iscritto all'albo: Geometri	
Prov. Perugia	N. 1643

**Agenzia del Territorio
CATASTO FABBRICATI
Ufficio Provinciale di
Perugia**

Comune di Gualdo Tadino	Protocollo n. PG0261130 del 05/10/2004
Sezione: Foglio: 57 Particella: 51	Tipo Mappale n. del
Dimostrazione grafica dei subalterni Scala 1 : 500	

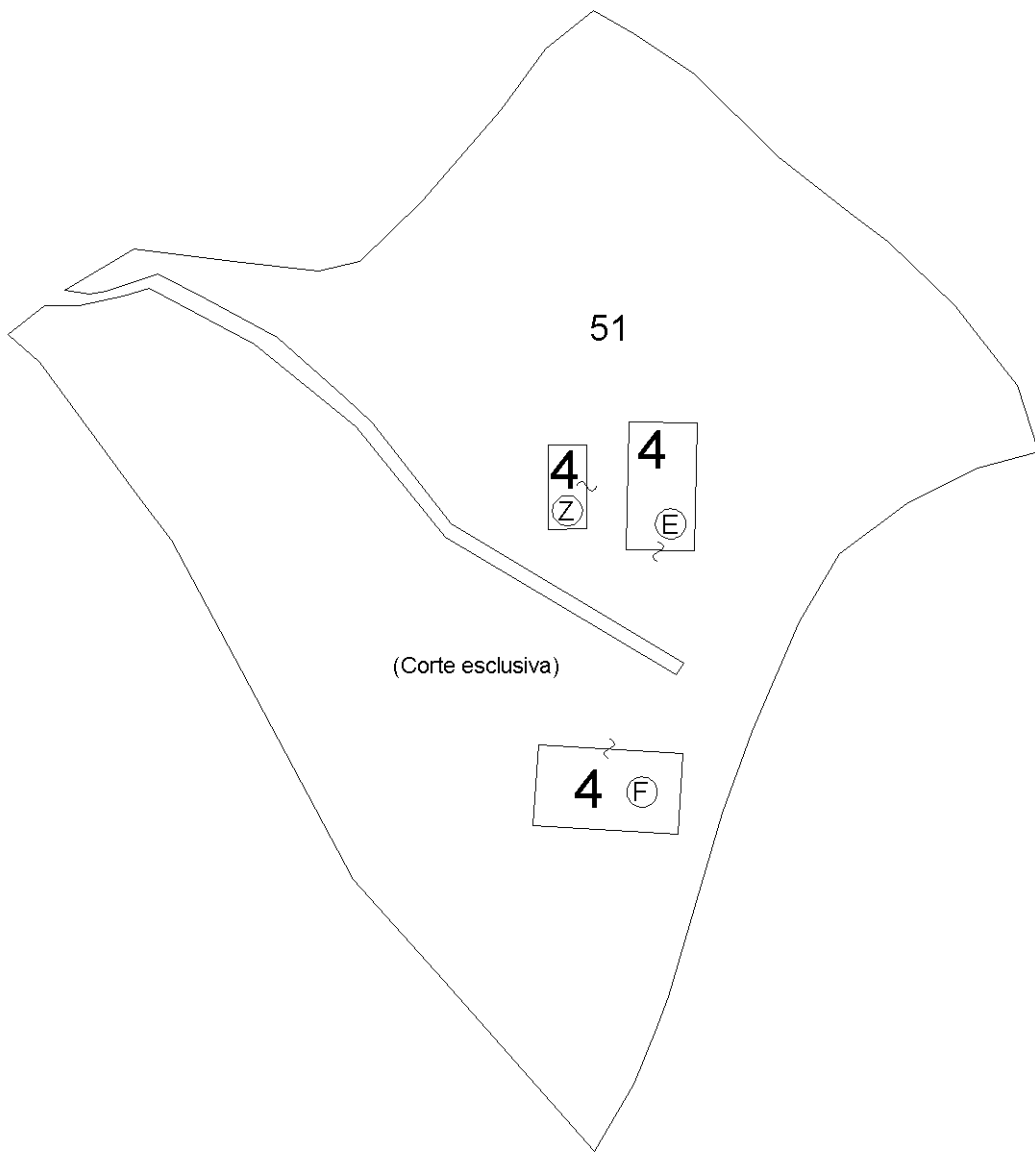

LEGENDA DI CORRISPONDENZA:

- (Z)** = Centrale termica - magazzino al servizio del Villaggio albergo
- (E)** = Residence albergo
- (F)** = Centro Congressi

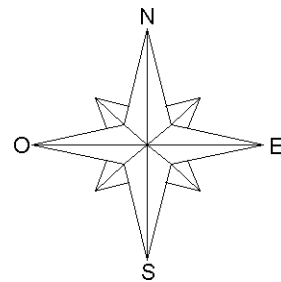

Ultima planimetria in atti

Direzione Provinciale di Perugia
 Ufficio Provinciale - Territorio
 Servizi Catastali
 Comune di: VALFABBRICA
 Elenco Subalterni

**ACCERTAMENTO DELLA PROPRIETA IMMOBILIARE URBANA
 ELENCO DEI SUBALTERNI ASSEGNATI**

Comune		Sezione	Foglio	Particella		Tipo mappale	del:
VALFABBRICA			7	504		249029	
Sub	UBICAZIONE via/piazza	n°civ	Piani	Scala	Int.	DESCRIZIONE	
1						SOPPRESSO	
2						SOPPRESSO	
3						SOPPRESSO	
4	VOCABOLO BELVEDERE	SNC	T			BENE COMUNE NON CENSIBILE AI SUB 5 E 6 DELLA PARTICELLA 504	
5	VOCABOLO BELVEDERE	SNC	T			LAVORAZIONE LATTE AZIENDALE	
6	VOCABOLO BELVEDERE	SNC	T			LAVORAZIONE CARNE AZIENDALE	
7	VOCABOLO BELVEDERE	SNC	1			ABITAZIONE DI TIPO ECONOMICO	
8	VOCABOLO BELVEDERE	SNC	1			ABITAZIONE DI TIPO ECONOMICO	
9	VOCABOLO BELVEDERE	SNC	T-1			BENE COMUNE NON CENSIBILE AI SUB 7 E 8 DELLA PARTICELLA 504	

Unità immobiliari n. 9

Tributi erariali: 0,00

Visura telematica

* Codice Fiscale Validato in Anagrafe Tributaria

Agenzia del Territorio
CATASTO FABBRICATI
Ufficio Provinciale di
Perugia

ELABORATO PLANIMETRICO

Compilato da:
Rossi Maurizio
Iscritto all'albo:
Geometri
Prov. Perugia N. 1643

Comune di Valfabbrica
Sezione: Foglio: 7 Particella: 504

Protocollo n. PG0257545 del 29/09/2004
Tipo Mappale n. 249029 del 20/09/2004

Dimostrazione grafica dei subalterni

Scala 1 : 500

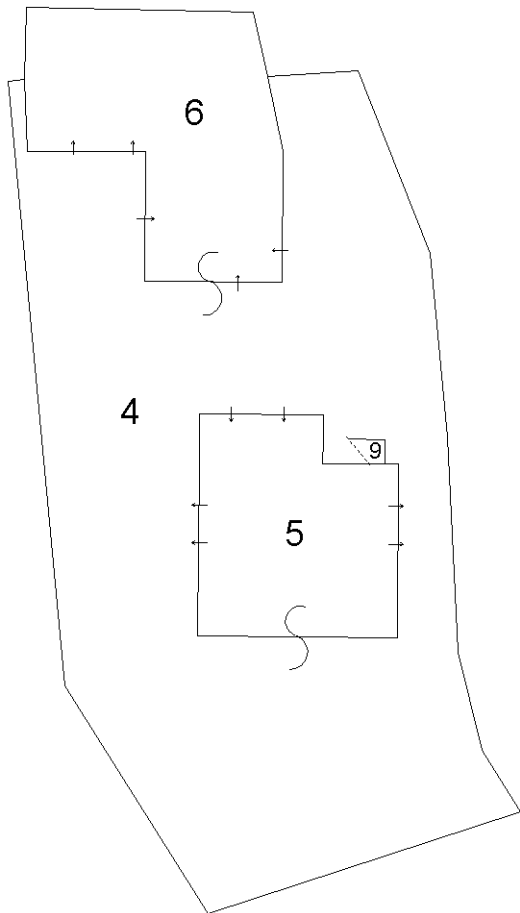

PIANO TERRA

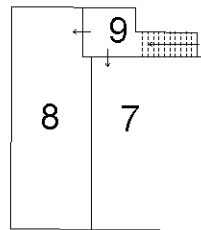

PIANO PRIMO

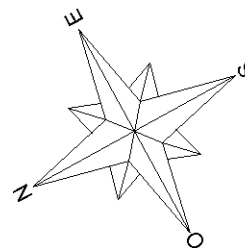

**Agenzia del Territorio
CATASTO FABBRICATI
Ufficio Provinciale di
Perugia**

Dichiarazione protocollo n. PG0264766 del 13/04/2007

Planimetria di u.i.u. in Comune di Gualdo Tadino

Frazione Cerasa

civ. SNC

Identificativi Catastali:

Sezione:

Foglio: 57

Particella: 47

Subalterno: 7

Compilata da:
Rossi Maurizio

Iscritto all'albo:
Geometri

Prov. Perugia

N. 1643

Scheda n. 1

Scala 1:200

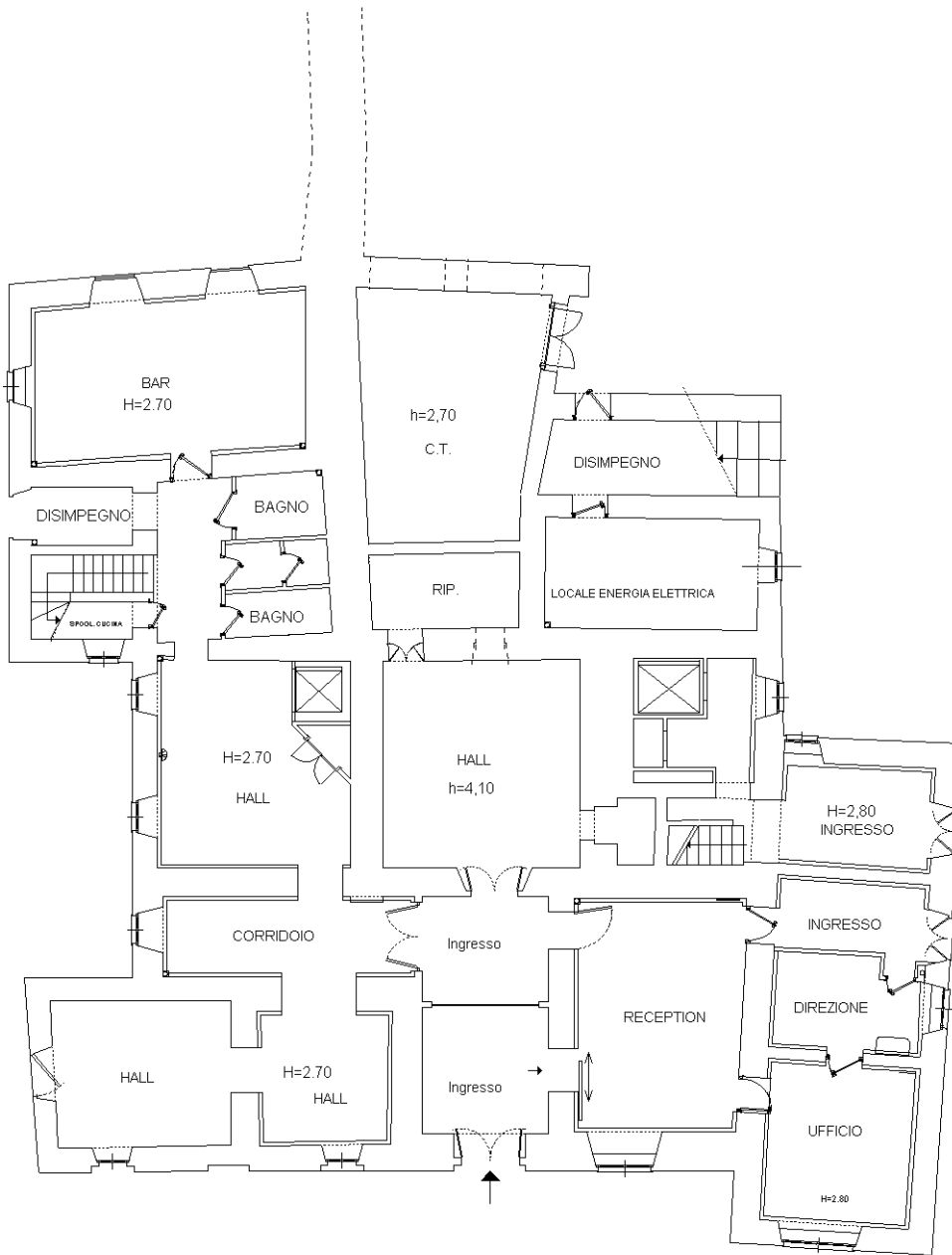

PIANO TERRA

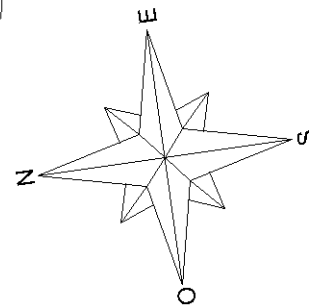

Ultima planimetria in atti

Catasto dei Fabbricati - Situazione al 16/01/2018 - Comune di GUALDO TADINO (E230) - < Foglio: 57 - Particella: 47 - Subalterno: 7 >
LOCALITA' CERASA SNC piano: T-1-2-3;

**Agenzia del Territorio
CATASTO FABBRICATI
Ufficio Provinciale di
Perugia**

Dichiarazione protocollo n. PG0264766 del 13/04/2007

Planimetria di u.i.u. in Comune di Gualdo Tadino

Frazione Cerasa

civ. SNC

Identificativi Catastali:

Sezione:

Foglio: 57

Particella: 47

Subalterno: 7

Compilata da:
Rossi Maurizio

Iscritto all'albo:
Geometri

Prov. Perugia

N. 1643

Scheda n. 2

Scala 1:200

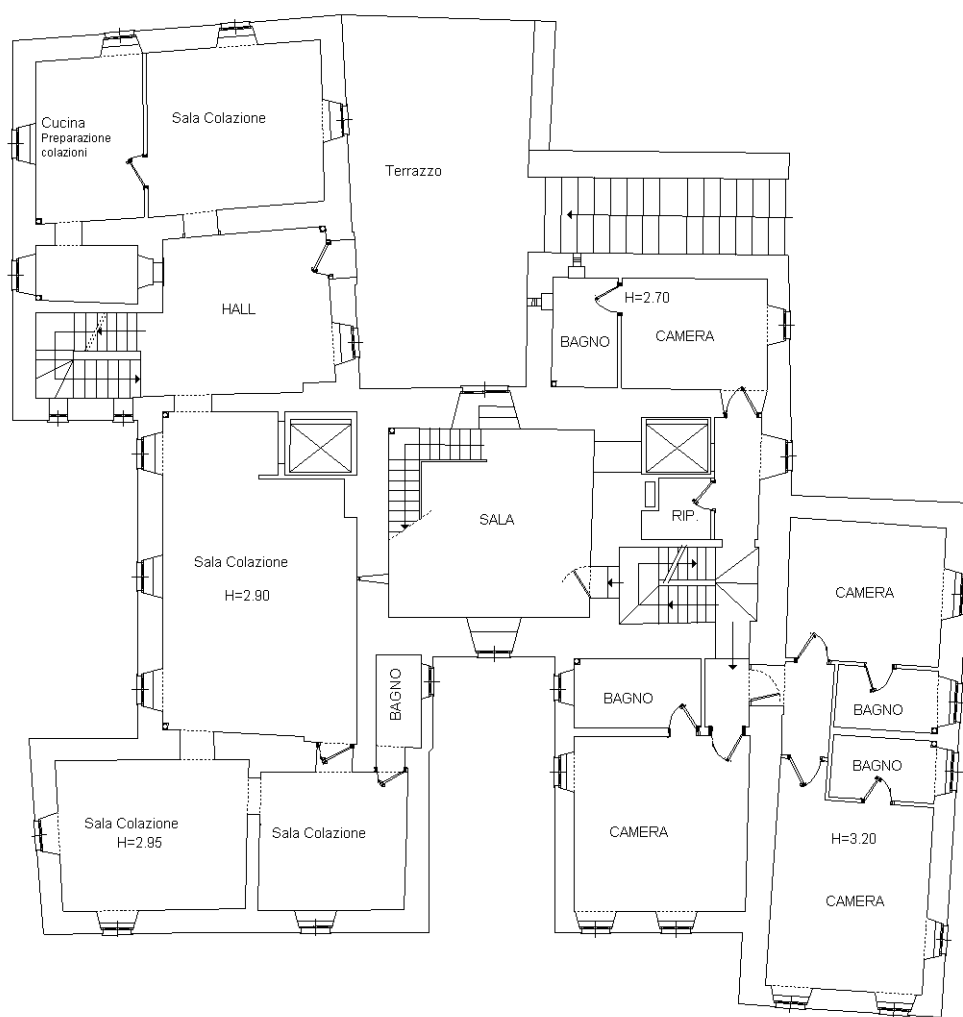

PIANO PRIMO

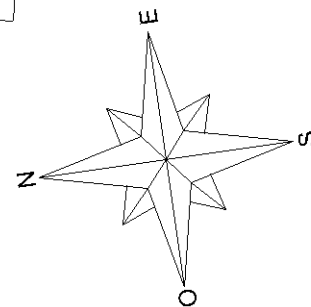

Catasto dei Fabbricati - Situazione al 16/01/2018 - Comune di GUALDO TADINO (E230) - < Foglio: 57 - Particella: 47 - Subalterno: 7 >
LOCALITA' CERASA SNC piano: T-1-2-3;

Ultima planimetria in atti

**Agenzia del Territorio
CATASTO FABBRICATI
Ufficio Provinciale di
Perugia**

Dichiarazione protocollo n. PG0264766 del 13/04/2007

Planimetria di u.i.u. in Comune di Gualdo Tadino

Frazione Cerasa

civ. SNC

Identificativi Catastali:

Sezione:
Foglio: 57
Particella: 47
Subalterno: 7

Compilata da:
Rossi Maurizio

Iscritto all'albo:
Geometri

Prov. Perugia

N. 1643

Scheda n. 3

Scala 1:200

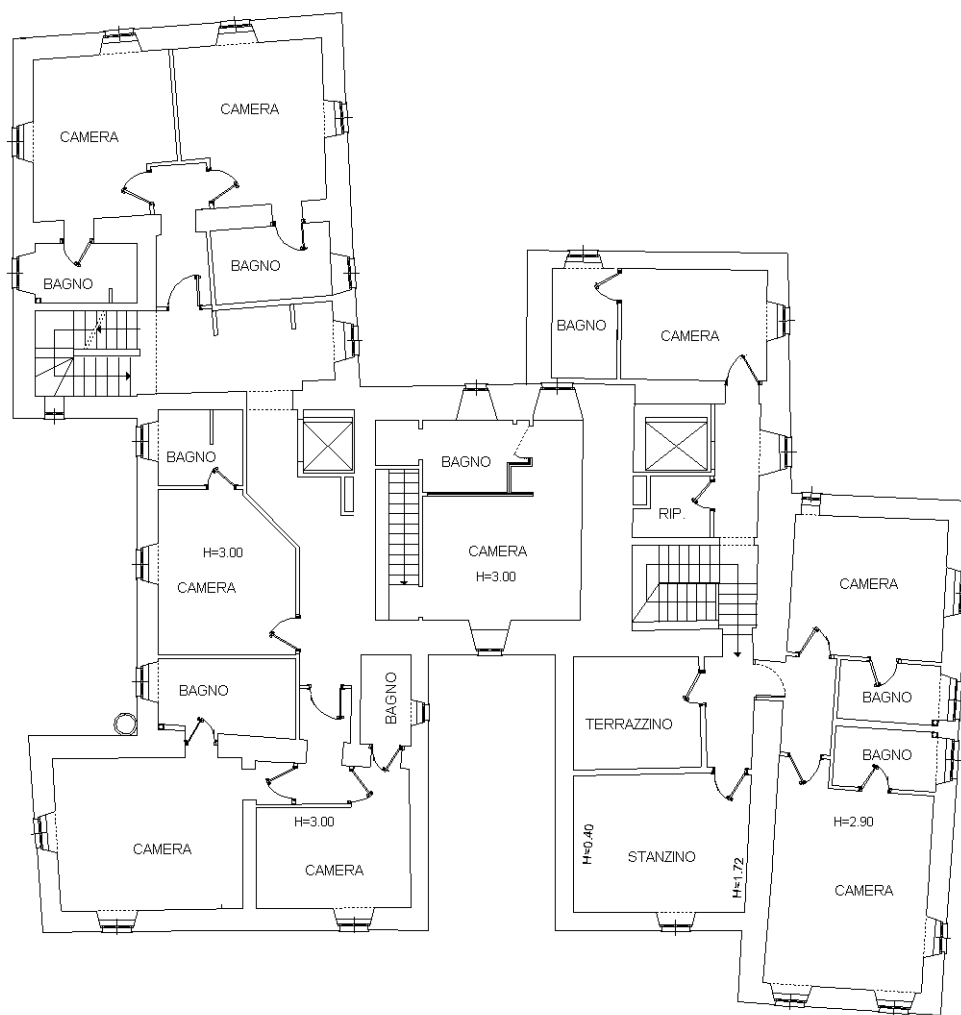

PIANO SECONDO

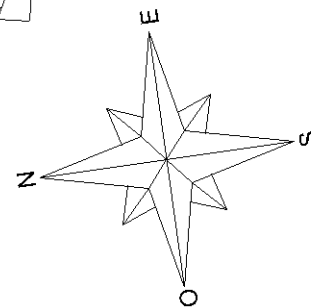

Ultima planimetria in atti

Catasto dei Fabbricati - Situazione al 16/01/2018 - Comune di GUALDO TADINO (E230) - < Foglio: 57 - Particella: 47 - Subalterno: 7 >
LOCALITA' CERASA SNC piano: T-1-2-3;

**Agenzia del Territorio
CATASTO FABBRICATI
Ufficio Provinciale di
Perugia**

Dichiarazione protocollo n. PG0264766 del 13/04/2007

Planimetria di u.i.u. in Comune di Gualdo Tadino

Frazione Cerasa

civ. SNC

Identificativi Catastali:

Sezione:

Foglio: 57

Particella: 47

Subalterno: 7

Compilata da:
Rossi Maurizio

Iscritto all'albo:
Geometri

Prov. Perugia

N. 1643

Scheda n. 4

Scala 1:200

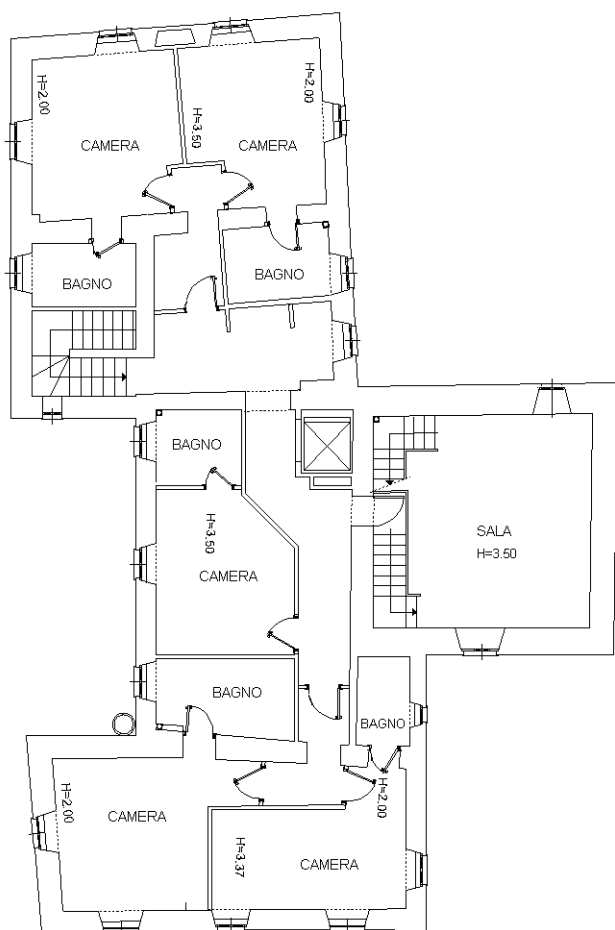

PIANO TERZO

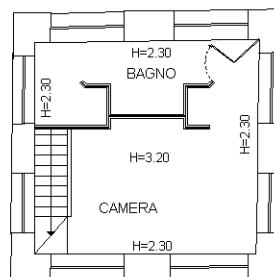

PIANO QUARTO

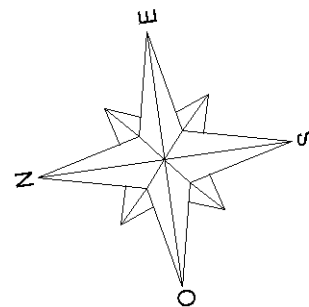

Ultima planimetria in atti

**Agenzia del Territorio
CATASTO FABBRICATI
Ufficio Provinciale di
Perugia**

Dichiarazione protocollo n. PG0171044 del 13/05/2008

Planimetria di u.i.u. in Comune di Gualdo Tadino

Frazione Cerasa

civ. SNC

Identificativi Catastali:

Sezione:
Foglio: 57
Particella: 47
Subalterno: 8

Compilata da:
Rossi Maurizio

Iscritto all'albo:
Geometri

Prov. Perugia

N. 1643

Scheda n. 1

Scala 1:200

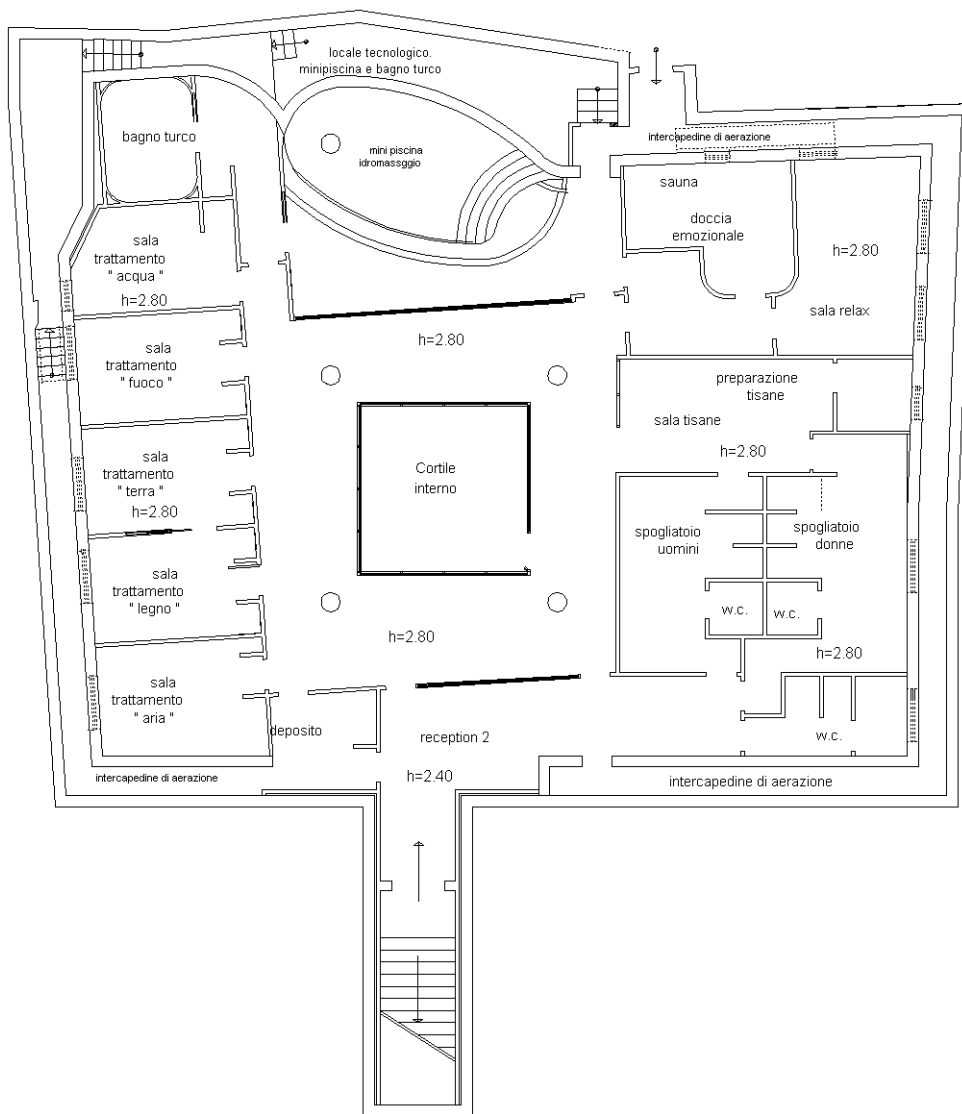

PIANO 1 SOTTOSTRADA

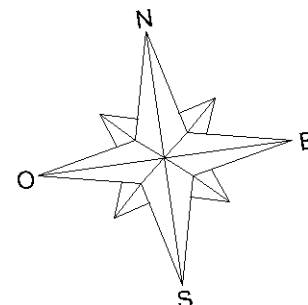

Ultima planimetria in atti

Catasto dei Fabbricati - Situazione al 16/01/2018 - Comune di GUALDO TADINO (E230) - < Foglio: 57 - Particella: 47 - Subalterno: 8 >
LOCALITA' CERASA SNC piano: S1;

**Agenzia del Territorio
CATASTO FABBRICATI
Ufficio Provinciale di
Perugia**

Dichiarazione protocollo n. PG0191698 del 28/05/2009

Planimetria di u.i.u. in Comune di Gualdo Tadino

Frazione Cerasa

civ. SNC

Identificativi Catastali:

Sezione:
Foglio: 57
Particella: 47
Subalterno: 10

Compilata da:
Rossi Maurizio

Iscritto all'albo:
Geometri

Prov. Perugia

N. 1643

Scheda n. 1 Scala 1:200

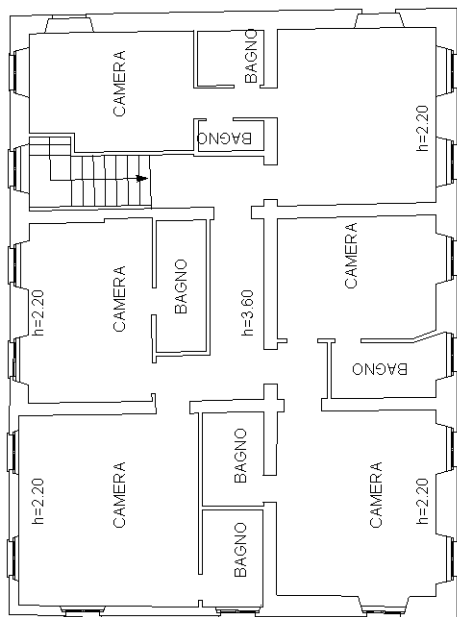

PIANO SECONDO

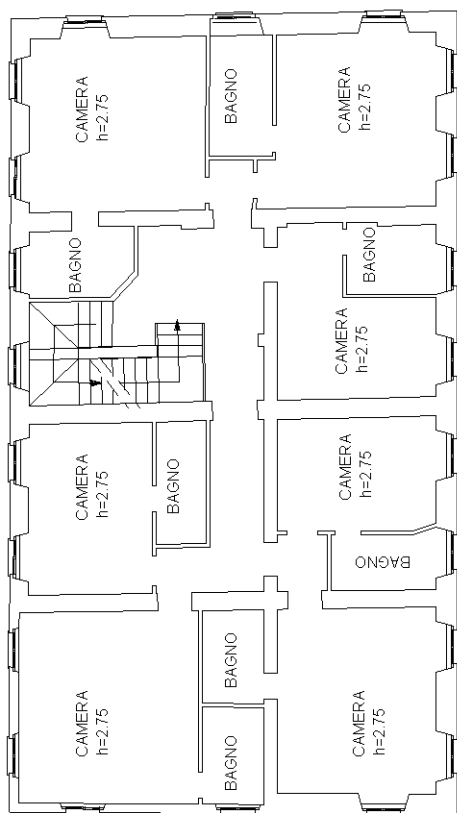
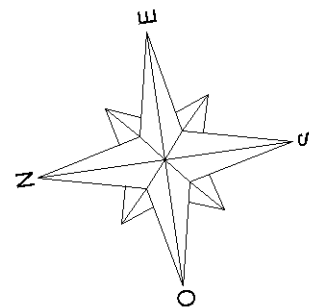

PIANO PRIMO

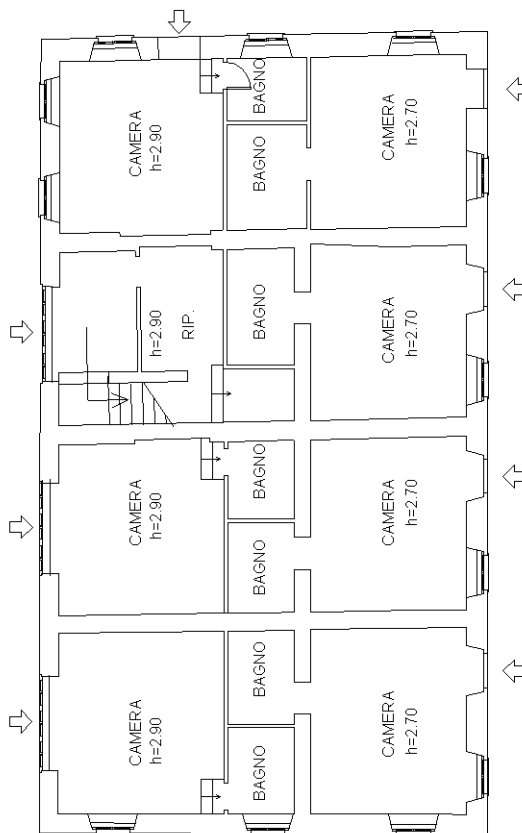

PIANO TERRA

Ultima planimetria in atti

**Agenzia del Territorio
CATASTO FABBRICATI
Ufficio Provinciale di
Perugia**

Dichiarazione protocollo n. PG0191698 del 28/05/2009

Planimetria di u.i.u. in Comune di Gualdo Tadino

Frazione Cerasa

civ. SNC

Identificativi Catastali:

Sezione:
Foglio: 57
Particella: 47
Subalterno: 10

Compilata da:
Rossi Maurizio
Iscritto all'albo:
Geometri

Prov. Perugia

N. 1643

Scheda n. 2

Scala 1:200

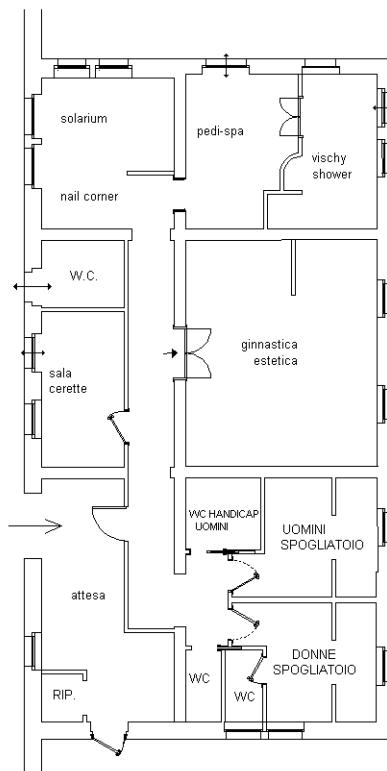
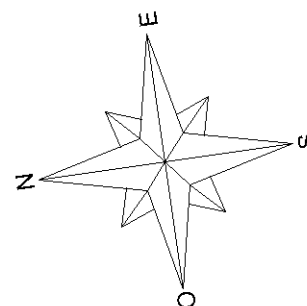

PIANO TERRA

Catasto dei Fabbricati - Situazione al 16/01/2018 - Comune di GUALDO TADINO (E230) - < Foglio: 57 - Particella: 47 - Subalterno: 10 >
LOCALITA' CERASA SNC piano: T-1-2;

Ultima planimetria in atti

**Agenzia del Territorio
CATASTO FABBRICATI
Ufficio Provinciale di
Perugia**

Dichiarazione protocollo n. PG0191698 del 28/05/2009

Planimetria di u.i.u. in Comune di Gualdo Tadino

Frazione Cerasa

civ. SNC

Identificativi Catastali:

Sezione:
Foglio: 57
Particella: 47
Subalterno: 10

Compilata da:
Rossi Maurizio
Iscritto all'albo:
Geometri

Prov. Perugia

N. 1643

Scheda n. 3

Scala 1:200

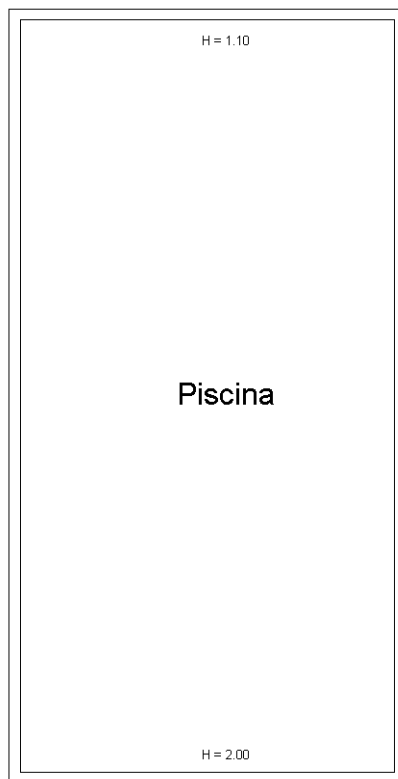
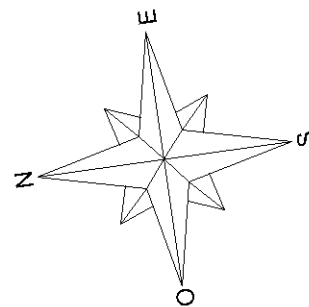

PIANO TERRA

Catasto dei Fabbricati - Situazione al 16/01/2018 - Comune di GUALDO TADINO (E230) - < Foglio: 57 - Particella: 47 - Subalterno: 10 >
LOCALITA' CERASA SNC piano: T-1-2;

Ultima planimetria in atti

**Agenzia del Territorio
CATASTO FABBRICATI
Ufficio Provinciale di
Perugia**

Dichiarazione protocollo n. PG0261130 del 05/10/2004

Planimetria di u.i.u. in Comune di Gualdo Tadino

Frazione Cerasa

civ. SNC

Identificativi Catastali:

Sezione:
Foglio: 57
Particella: 51
Subalterno: 4

Compilata da:
Rossi Maurizio
Iscritto all'albo:
Geometri

Prov. Perugia

N. 1643

Scheda n. 1 Scala 1:200

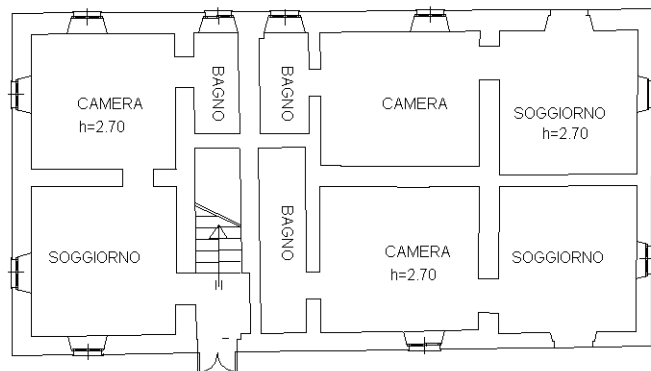
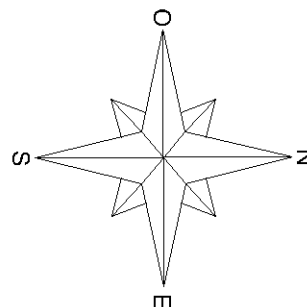
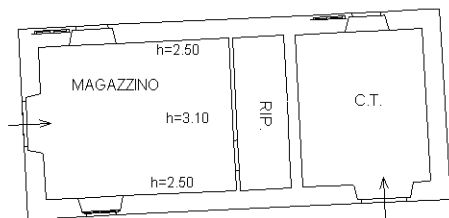

PIANO TERRA

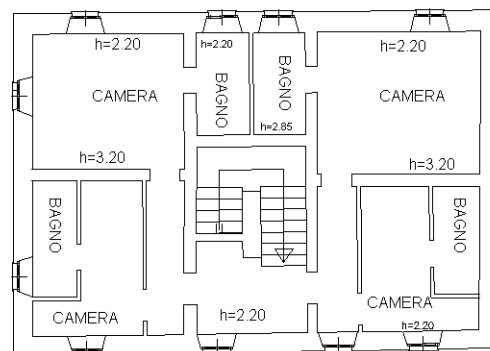

PIANO SECONDO

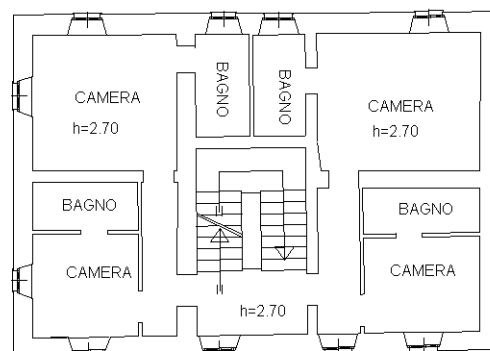

PIANO PRIMO

Ultima planimetria in atti

Catasto dei Fabbricati - Situazione al 16/01/2018 - Comune di GUALDO TADINO (E230) - < Foglio: 57 - Particella: 51 - Subalterno: 4 >
LOCALITA' CERASA SNC piano: T-1-2;

**Agenzia del Territorio
CATASTO FABBRICATI
Ufficio Provinciale di
Perugia**

Dichiarazione protocollo n. PG0261130 del 05/10/2004

Planimetria di u.i.u. in Comune di Gualdo Tadino

Frazione Cerasa

civ. SNC

Identificativi Catastali:

Sezione:
Foglio: 57
Particella: 51
Subalterno: 4

Compilata da:
Rossi Maurizio

Iscritto all'albo:
Geometri

Prov. Perugia

N. 1643

Scheda n. 2

Scala 1:200

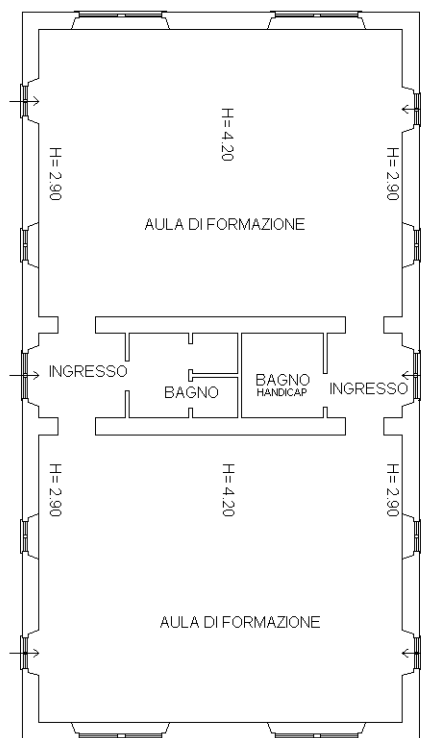
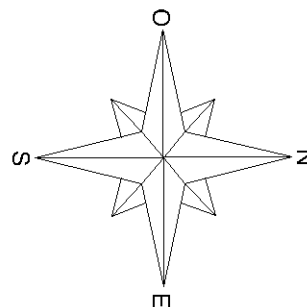

PIANO TERRA

Catasto dei Fabbricati - Situazione al 16/01/2018 - Comune di GUALDO TADINO (E230) - < Foglio: 57 - Particella: 51 - Subalterno: 4 >
LOCALITA' CERASA SNC piano: T-1-2;

Ultima planimetria in atti

**Agenzia del Territorio
CATASTO FABBRICATI
Ufficio Provinciale di
Perugia**

Dichiarazione protocollo n. PG0261130 del 05/10/2004

Planimetria di u.i.u. in Comune di Gualdo Tadino

Frazione Cerasa

civ. SNC

Identificativi Catastali:

Sezione:

Foglio: 57

Particella: 51

Subalterno: 4

Compilata da:
Rossi Maurizio

Iscritto all'albo:
Geometri

Prov. Perugia

N. 1643

Scheda n. 3

Scala 1:500

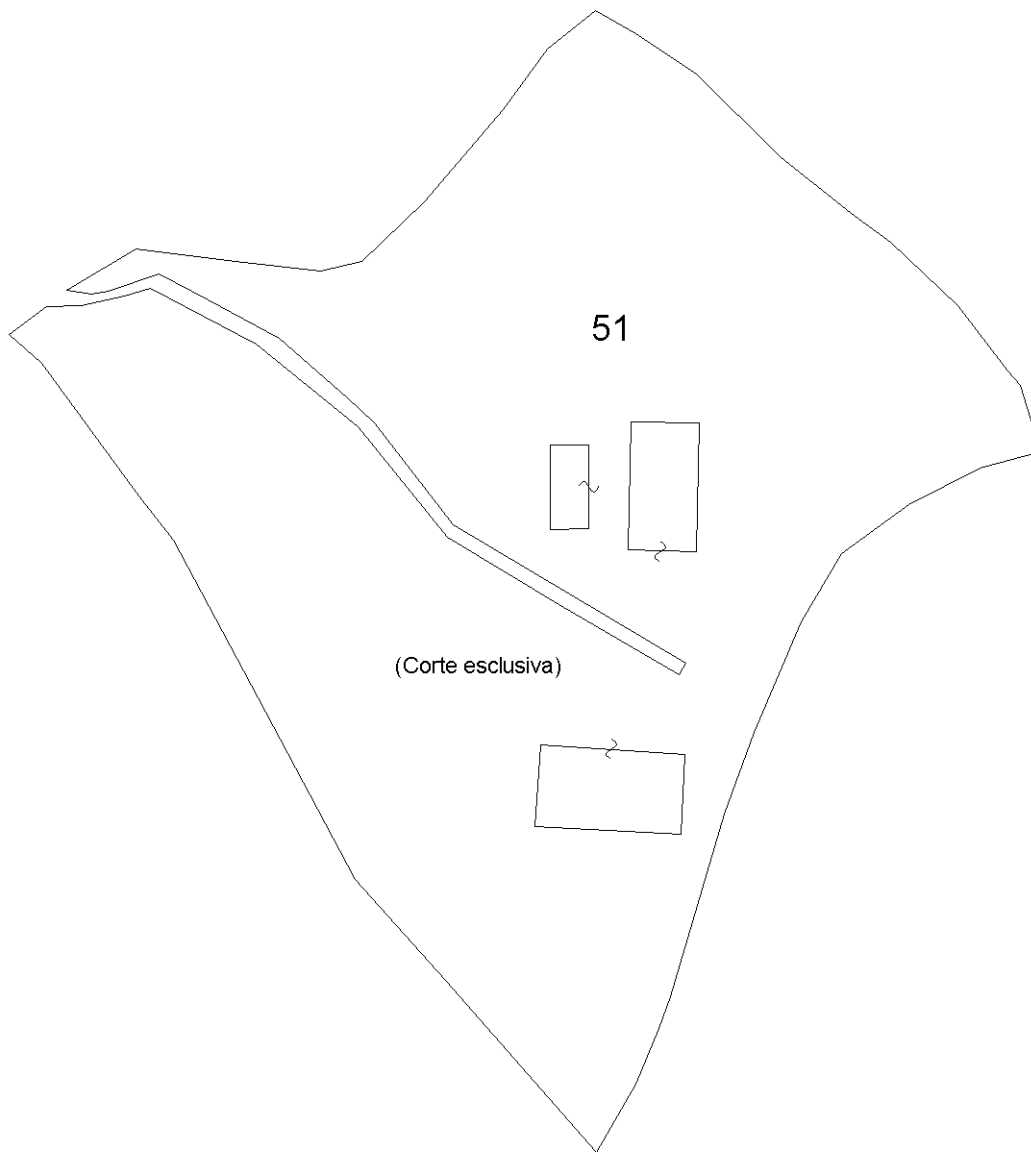

Catasto dei Fabbricati - Situazione al 16/01/2018 - Comune di GUALDO TADINO (E230) - < Foglio: 57 - Particella: 51 - Subalterno: 4 >
LOCALITA' CERASA SNC piano: T-1-2;

Ultima planimetria in atti

**Agenzia del Territorio
CATASTO FABBRICATI
Ufficio Provinciale di
Perugia**

Dichiarazione protocollo n. 000242367 del 23/07/2003

Planimetria di u.i.u. in Comune di Gualdo Tadino

Frazione Cerasa

civ. SNC

Identificativi Catastali:

Sezione:
Foglio: 57
Particella: 315
Subalterno:

Compilata da:
Rossi Maurizio

Iscritto all'albo:
Geometri

Prov. Perugia

N. 1643

Scheda n. 1

Scala 1:100

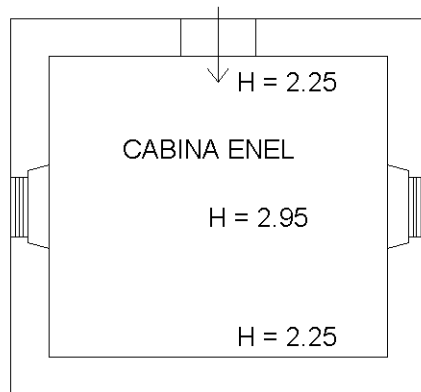

PIANO PRIMO

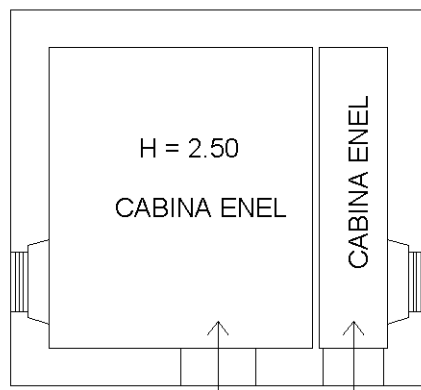

PIANO TERRA

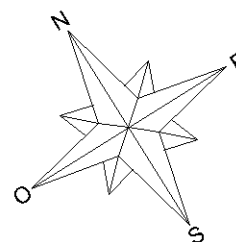

Catasto dei Fabbricati - Situazione al 16/01/2018 - Comune di GUALDO TADINO (E230) - < Foglio: 57 - Particella: 315 - Subalterno: 0 >
LOCALITA' CERASA SNC piano: T-1;

Ultima planimetria in atti

**Agenzia del Territorio
CATASTO FABBRICATI**
Ufficio provinciale di
Perugia

Scala 1: 200

n.1

Dichiarazione protocollo n. PG0191698 del 28/05/2009
Planimetria di u.i.u. in Comune di Gualdo Tadino
Frazione Cerasa

civ. SNC

Identificativi Catastali:
Sezione: Foglio: 57
Particella: 348
Subalterno:

Compilata da:
Rossi Maurizio
Iscritto all'albo:
Geometri
Prov. Perugia
N. 1643

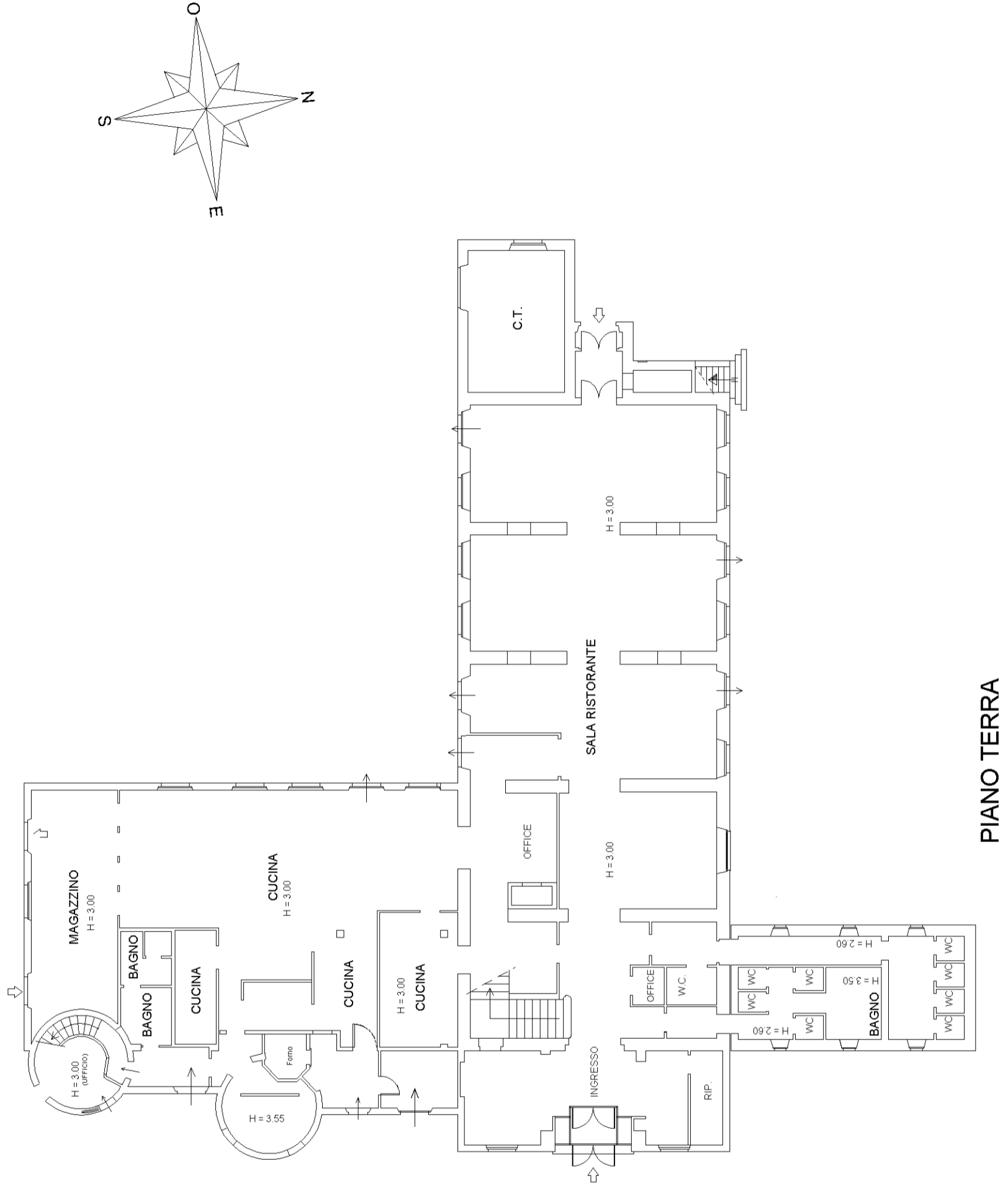

PIANO TERRA

Agenzia del Territorio
CATASTO FABBRICATI
Ufficio provinciale di
Perugia

Scala 1: 200

Dichiarazione protocollo n. PG0191698 del 28/05/2009
Planimetria di u.i.u. in Comune di Gualdo Tadino
Frazione Cerasa

civ. SNC

Identificativi Catastali:
Sezione: Foglio: 57
Particella: 348
Subalterno:

Compilata da:
Rossi Maurizio
Iscritto all'albo:
Geometri
Prov. Perugia
N. 1643

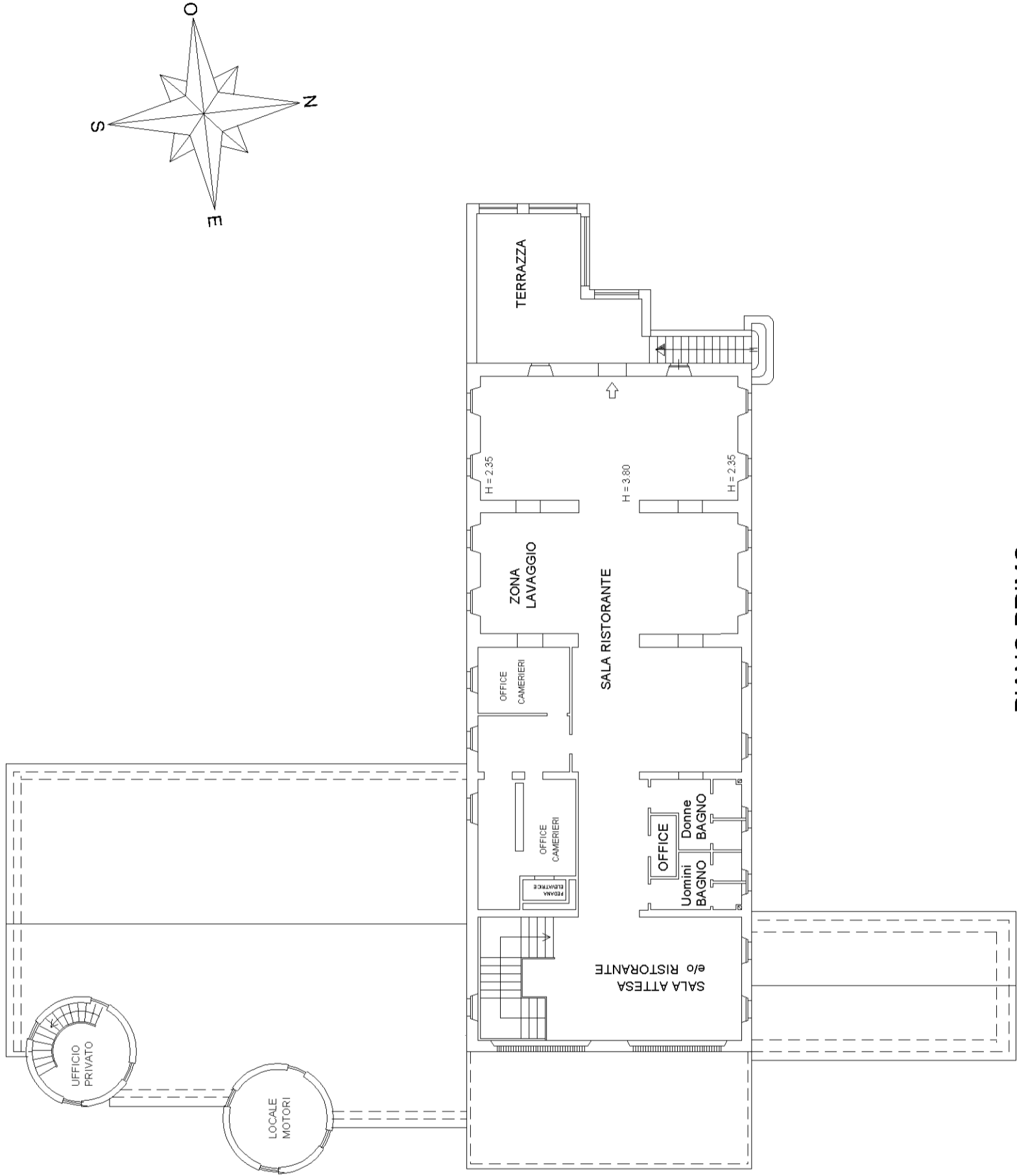

PIANO PRIMO

Agenzia del Territorio
CATASTO FABBRICATI
Ufficio provinciale di
Perugia

Scala 1: 500

Dichiarazione protocollo n. PG0191698 del 28/05/2009
Planimetria di u.i.u. in Comune di Gualdo Tadino
Frazione Cerasa
civ. SNC

Identificativi Catastali:
Sezione:
Foglio: 57
Particella: 348
Subalterno:

Compilata da:
Rossi Maurizio
Iscritto all'albo:
Geometri
Prov. Perugia
N. 1643



PIANO TERRA

Agenzia del Territorio
CATASTO FABBRICATI
Ufficio Provinciale di
Perugia

ELABORATO PLANIMETRICO	
Compilato da: Rossi Maurizio	
Iscritto all'albo: Geometri	
Prov. Perugia	N. 1643

Comune di Valfabbrica	Protocollo n. PG0257545 del 29/09/2004
Sezione: Foglio: 7 Particella: 504	Tipo Mappale n. 249029 del 20/09/2004

Dimostrazione grafica dei subalterni Scala 1 : 500

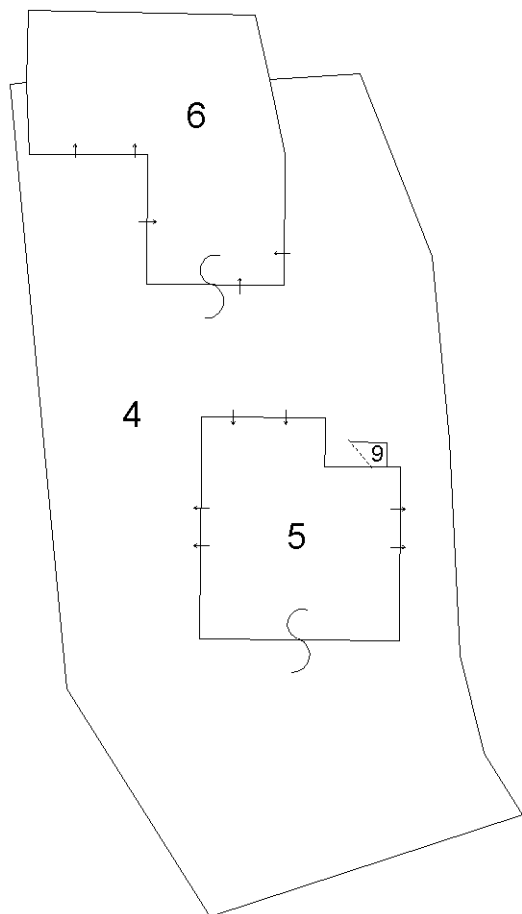

PIANO TERRA

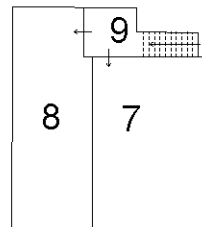

PIANO PRIMO

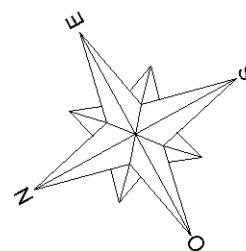

Catasto dei Fabbricati - Situazione al 11/01/2018 - Comune di VALFABBRICA (L573) - < Foglio: 7 - Particella: 504 - Elaborato planimetrico >

Ultima planimetria in atti

ELABORATO PLANIMETRICO	
Compilato da: Rossi Maurizio	
Iscritto all'albo: Geometri	
Prov. Perugia	N. 1643

Agenzia del Territorio
CATASTO FABBRICATI
Ufficio Provinciale di
Perugia

Comune di Valfabbrica	Protocollo n. PG0027982 del 04/02/2005
Sezione: Foglio: 7 Particella: 509	Tipo Mappale n. 22003 del 20/01/2005
Dimostrazione grafica dei subalterni	
Scala 1 : 1000	

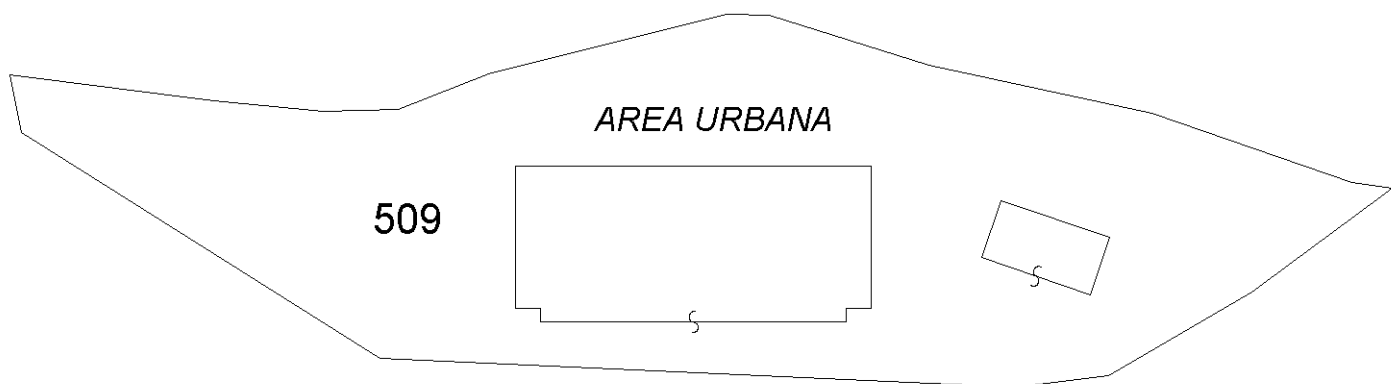

Catasto dei Fabbricati - Situazione al 11/01/2018 - Comune di VALFABBRICA (L573) - < Foglio: 7 - Particella: 509 - Elaborato planimetrico >

Ultima planimetria in atti

ELABORATO PLANIMETRICO	
Compilato da: Rossi Maurizio	
Iscritto all'albo: Geometri	
Prov. Perugia	N. 1643

Agenzia del Territorio
CATASTO FABBRICATI
Ufficio Provinciale di
Perugia

Comune di Valfabbrica	Protocollo n. PG0289637 del 22/11/2006
Sezione: Foglio: 21 Particella: 21	Tipo Mappale n. 248676 del 18/10/2006
Dimostrazione grafica dei subalterni	
Scala 1 : 500	

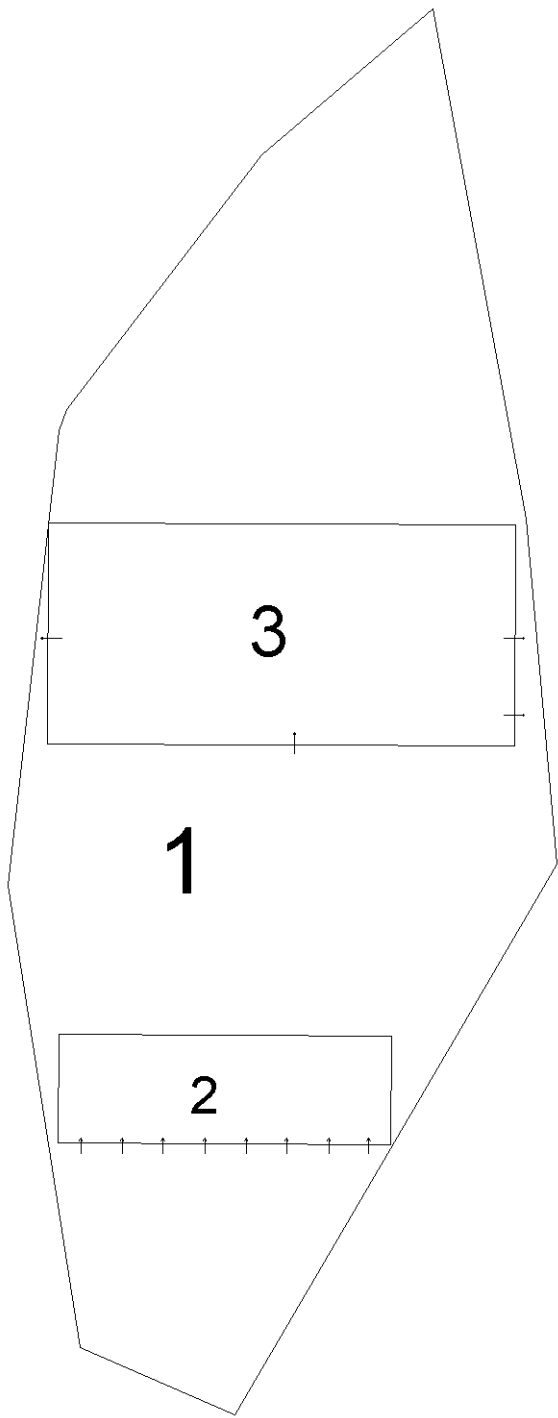

PIANO TERRA



PIANO PRIMO

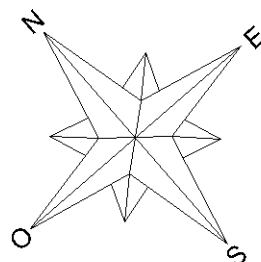

Ultima planimetria in atti

Catasto dei Fabbricati - Situazione al 11/01/2018 - Comune di VALFABBRICA (L573) - < Foglio: 21 - Particella: 21 - Elaborato planimetrico >

**Agenzia del Territorio
CATASTO FABBRICATI
Ufficio Provinciale di
Perugia**

Dichiarazione protocollo n. PG0257545 del 29/09/2004

Planimetria di u.i.u. in Comune di Valfabbrica

Vocabolo Belvedere

civ. SNC

Identificativi Catastali:

Sezione:
Foglio: 7
Particella: 504
Subalterno: 5

Compilata da:
Rossi Maurizio

Iscritto all'albo:
Geometri

Prov. Perugia

N. 1643

Scheda n. 1

Scala 1:200

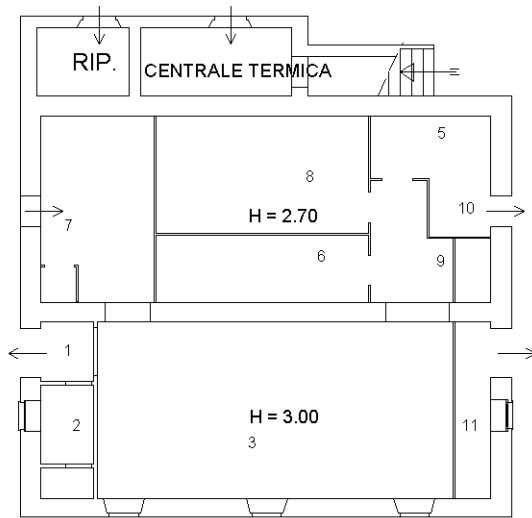

PIANO TERRA

LEGENDA DI CORRISPONDENZA:

Locali lavorazione
latte Aziendale

- 1 - Ingresso
- 2 - Spogliatoio W.c.
- 3 - Zona lavorazione
- 4 - Locale detersivi
- 5 - Confezionamento
- 6 - Cella fresco
- 7 - Sala latte
- 8 - Cella stagionato
- 9 - Locale lavaggio
- 10 - Uscita
- 11 - Visitatori

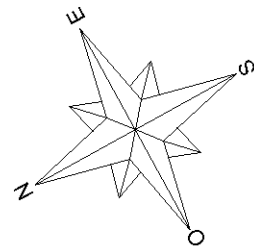

Ultima planimetria in atti

Data: 16/01/2018 - n. T294507 - Richiedente: BTTNDR64A23G478K

Totale schede: 1 - Formato di acquisizione: A4(210x297) - Formato stampa richiesto: A4(210x297)

**Agenzia del Territorio
CATASTO FABBRICATI
Ufficio Provinciale di
Perugia**

Dichiarazione protocollo n. PG0257545 del 29/09/2004

Planimetria di u.i.u. in Comune di Valfabbrica

Vocabolo Belvedere

civ. SNC

Identificativi Catastali:

Sezione:
Foglio: 7
Particella: 504
Subalterno: 6

Compilata da:
Rossi Maurizio

Iscritto all'albo:
Geometri

Prov. Perugia

N. 1643

Scheda n. 1 Scala 1:200

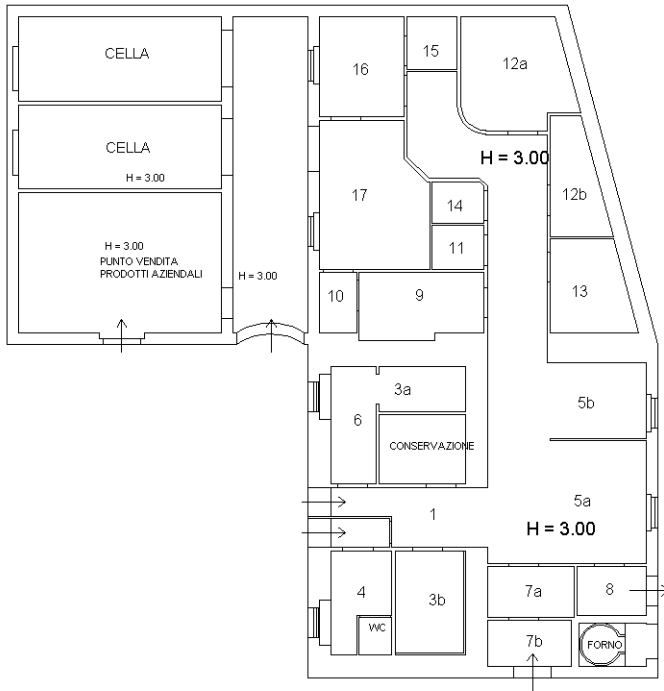

PIANO TERRA

LEGENDA DI CORRISPONDENZA:
Locali lavorazione
Carni Aziendali

- 1 - INGRESSO
- 2 - CELLA CARNI ROSSE
- 3a- CELLA CARNI BIANCHE
- 3b- MAGAZZINO
- 4 - SPOGLIATOIO
- 5a- LAVORAZIONE CARNI BIANCHE E ROSSE A GIORNI ALTERNI
- 5b- PREPARAZIONE CARNI
- 6 - DISIMPEGNO
- 7a- LABORATORIO TOLETTATURA
- 7b- CELLA BUDELLINA
- 8 - CELLA SCARTI DI LAVORAZIONE
- 9 - CELLA FRESCO
- 10 - CONF. E USCITA FRESCO
- 11 - CELLA ASCIUGATURA
- 12a- CELLA STAGIONATURA
- 12b- CELLA STAGIONATURA
- 13 - CELLA SALAGIONE
- 14 - LOCALE LAVAGGIO E SANIFICAZIONE ATTREZZATURE
- 15 - MAGAZZINO IMBALLAGGI
- 16 - LOCALE CONF.TO
- 17 - LOCALE SPEDIZIONE

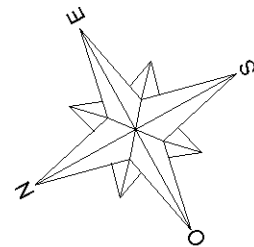

Ultima planimetria in atti

**Agenzia del Territorio
CATASTO FABBRICATI
Ufficio Provinciale di
Perugia**

Dichiarazione protocollo n. PG0257545 del 29/09/2004

Planimetria di u.i.u. in Comune di Valfabbrica

Vocabolo Belvedere

civ. SNC

Identificativi Catastali:

Sezione:
Foglio: 7
Particella: 504
Subalterno: 7

Compilata da:
Rossi Maurizio

Iscritto all'albo:
Geometri

Prov. Perugia

N. 1643

Scheda n. 1

Scala 1:200

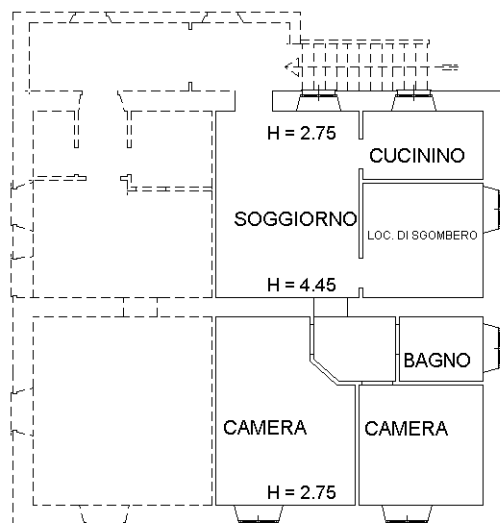

PIANO PRIMO

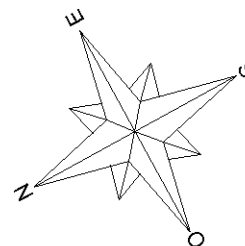

Catasto dei Fabbricati - Situazione al 16/01/2018 - Comune di VALFABBRICA (L573) - < Foglio: 7 - Particella: 504 - Subalterno: 7 >
VIA BELVEDERE SNC piano: 1;

Ultima planimetria in atti

**Agenzia del Territorio
CATASTO FABBRICATI
Ufficio Provinciale di
Perugia**

Dichiarazione protocollo n. PG0257545 del 29/09/2004

Planimetria di u.i.u. in Comune di Valfabbrica

Vocabolo Belvedere

civ. SNC

Identificativi Catastali:

Sezione:
Foglio: 7
Particella: 504
Subalterno: 8

Compilata da:
Rossi Maurizio

Iscritto all'albo:
Geometri

Prov. Perugia

N. 1643

Scheda n. 1

Scala 1:200

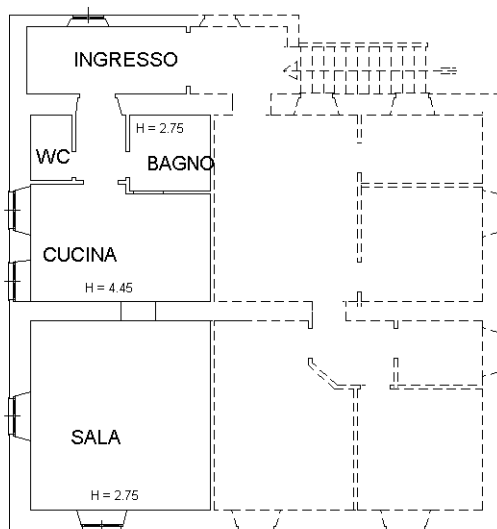

PIANO PRIMO

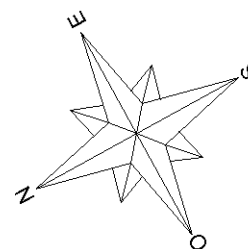

Ultima planimetria in atti

**Agenzia del Territorio
CATASTO FABBRICATI
Ufficio Provinciale di
Perugia**

Dichiarazione protocollo n. PG0027997 del 04/02/2005

Planimetria di u.i.u. in Comune di Valfabbrica

Voc. Le Scalette

civ. SNC

Identificativi Catastali:

Sezione:

Foglio: 7

Particella: 509

Subalterno:

Compilata da:
Rossi Maurizio

Iscritto all'albo:
Geometri

Prov. Perugia

N. 1643

Scheda n. 1

Scala 1:1000

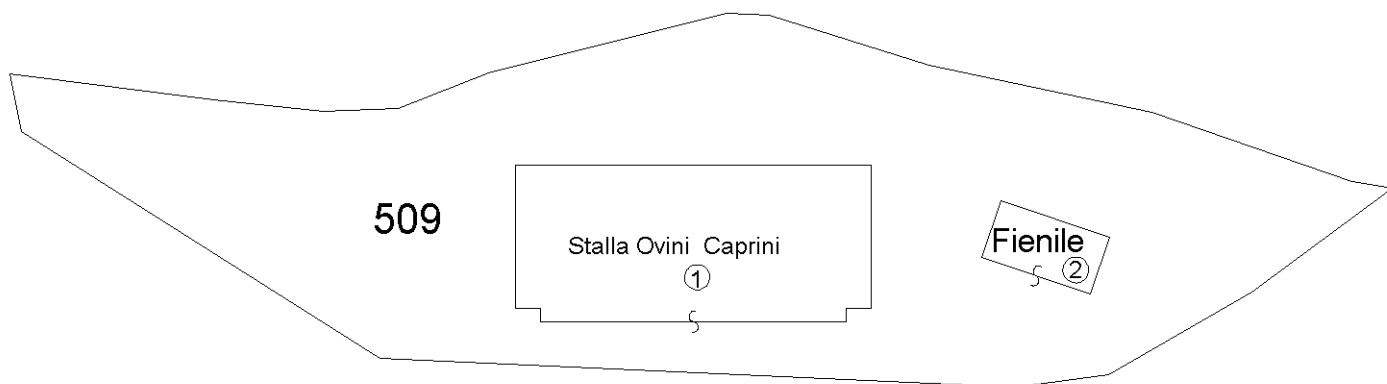

PIANO TERRA

LEGENDA DI CORRISPONDENZA:

1 = Stalla Ovini e Caprini

2 = Fienile

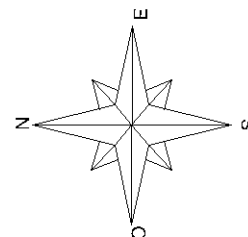

Ultima planimetria in atti

Agenzia del Territorio
CATASTO FABBRICATI
Ufficio Provinciale di
Perugia

Dichiarazione protocollo n. PG0027997 del 04/02/2005

Planimetria di u.i.u. in Comune di Valfabbrica

Voc. Le Scalette

civ. SNC

Identificativi Catastali:

Sezione:
Foglio: 7
Particella: 509
Subalterno:

Compilata da:
Rossi Maurizio

Iscritto all'albo:
Geometri

Prov. Perugia

N. 1643

Scheda n. 3

Scala 1:100

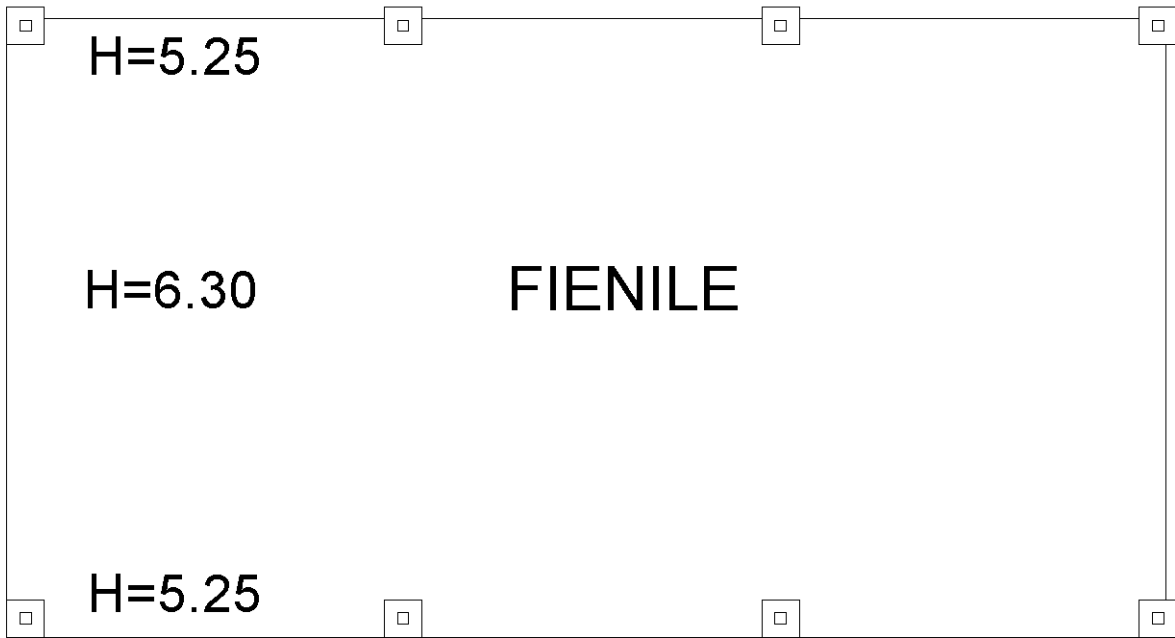

PIANO TERRA

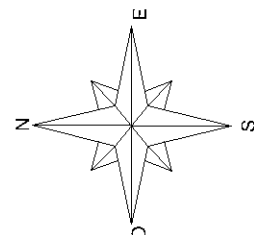

Ultima planimetria in atti

Agenzia del Territorio
CATASTO FABBRICATI
Ufficio provinciale di
Perugia

Scala 1:200

Dichiarazione protocollo n. PG0027997 del 04/02/2005
Planimetria di u.i.u. in Comune di Valfabbrica
Voc. Le Scalette civ. SNC

Identificativi Catastali:
Sezione:
Foglio: 7
Particella: 509
Subalterno:

Compilata da:
Rossi Maurizio
Iscritto all'albo:
Geometri
Prov. Perugia N. 1643

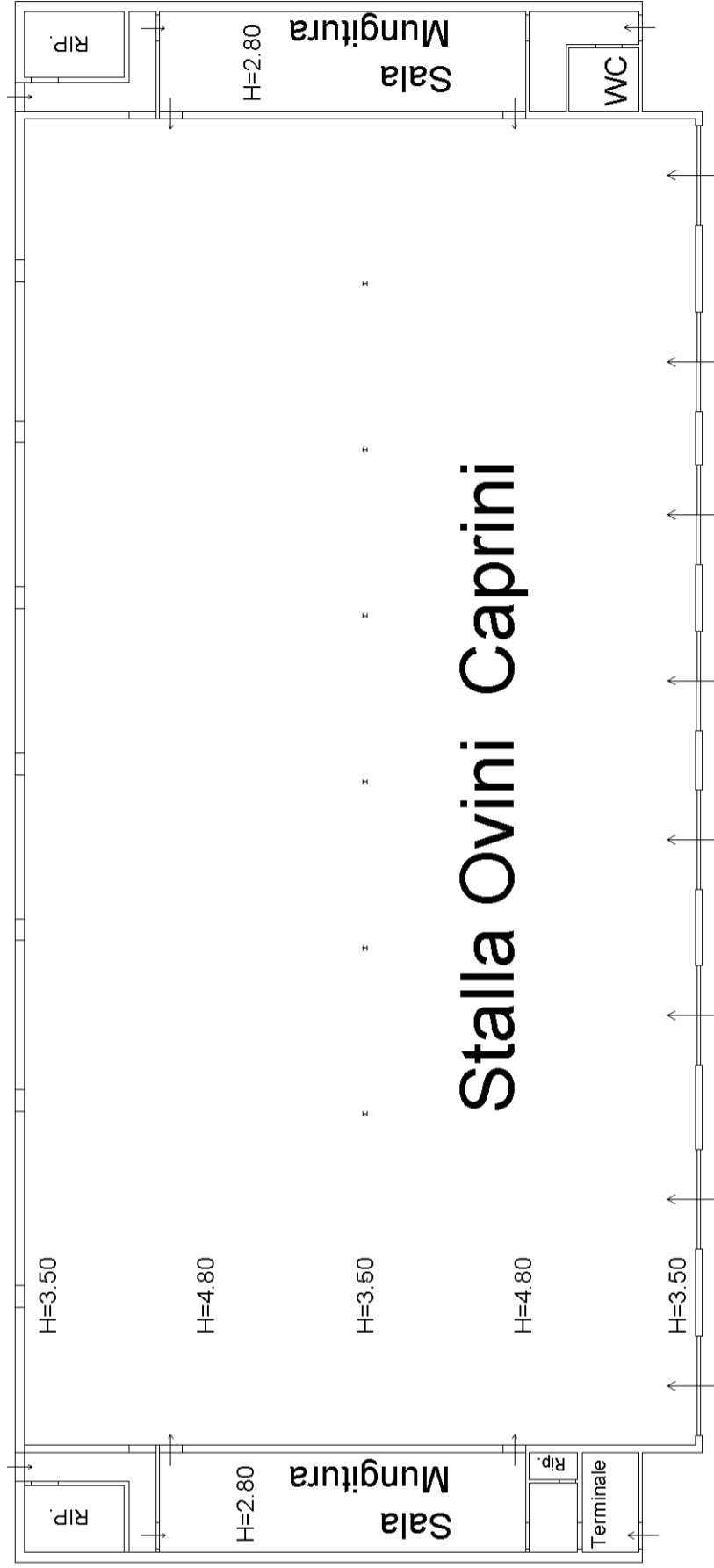

Stalla Ovini Caprini

PIANO TERRA

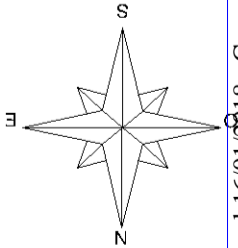

MODULARIO
F. rig. rend 497



MINISTERO DELLE FINANZE
DIPARTIMENTO DEL TERRITORIO

CATASTO EDILIZIO URBANO (RDL 13-4-1939, n. 652)

MOD. BN (CEU)

LIRF
500

Planimetria di u.i.u. in Comune di VALFABBRICA via loc. FRECCO civ.

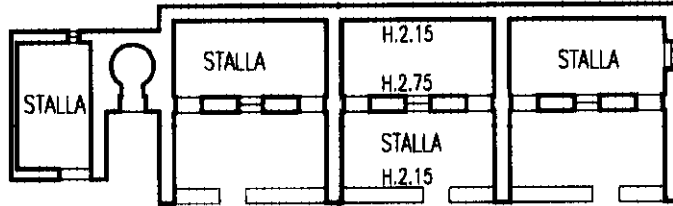

PIANO TERRA

PLANIMETRIA CATASTALE SCALA 1:2000

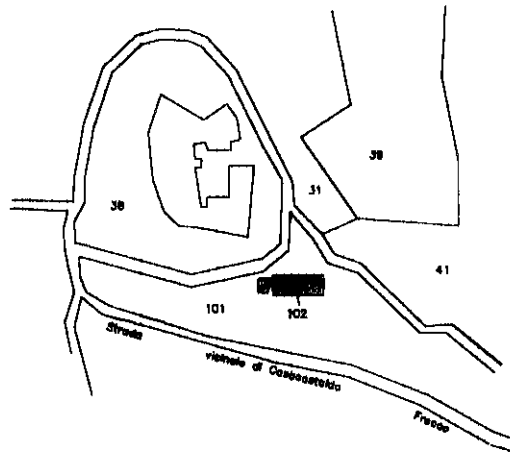

ORIENTAMENTO

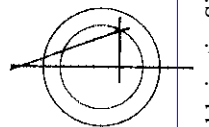

SCALA DI I: 2000

Dichiarazione di N.C.
Denuncia di variazione

Compilata dal GEOMETRA
(Titolo, cognome e nome)
ROSSI MAURIZIO

RISERVATO ALL'UFFICIO

Ultima planimetria in atti
Identificativi catastali

Iscritto all'albo dei GEOMETRI

Data presentazione:09/11/1999 - Data: 16/01/2018 - n. T329318 - Richiedente: BTTNDR64A23G478K
Totale s.d.d.: 1 su 1 Formato di acquisizione: A4(210x297) - Formato stampa richiesto: A4(210x297)

data Firma [Signature]

Catastro q... Fabbricati - Situazione al 16/01/2018 - Comune di VALFABBRICA (L573) - < Foglio: 8 - Particella: 102 - Subalterno: 0 >
VOCAL... LO-FRECCO-SNC piano: T;

Roma - Istituto Poligrafico e Zecca dello Stato - P.V.

**Agenzia delle Entrate
CATASTO FABBRICATI
Ufficio Provinciale di
Perugia**

Dichiarazione protocollo n. PG0117282 del 16/06/2015

Planimetria di u.i.u. in Comune di Valfabbrica

Vocabolo Frecco (casa Castalda)

civ. SNC

Identificativi Catastali:

Sezione:
Foglio: 8
Particella: 103
Subalterno: 2

Compilata da:
Sabatini Emanuele
Iscritto all'albo:
Geometri

Prov. Perugia

N. 4750

Scheda n. 1

Scala 1:200

MAPP. 107

MAPP. 106

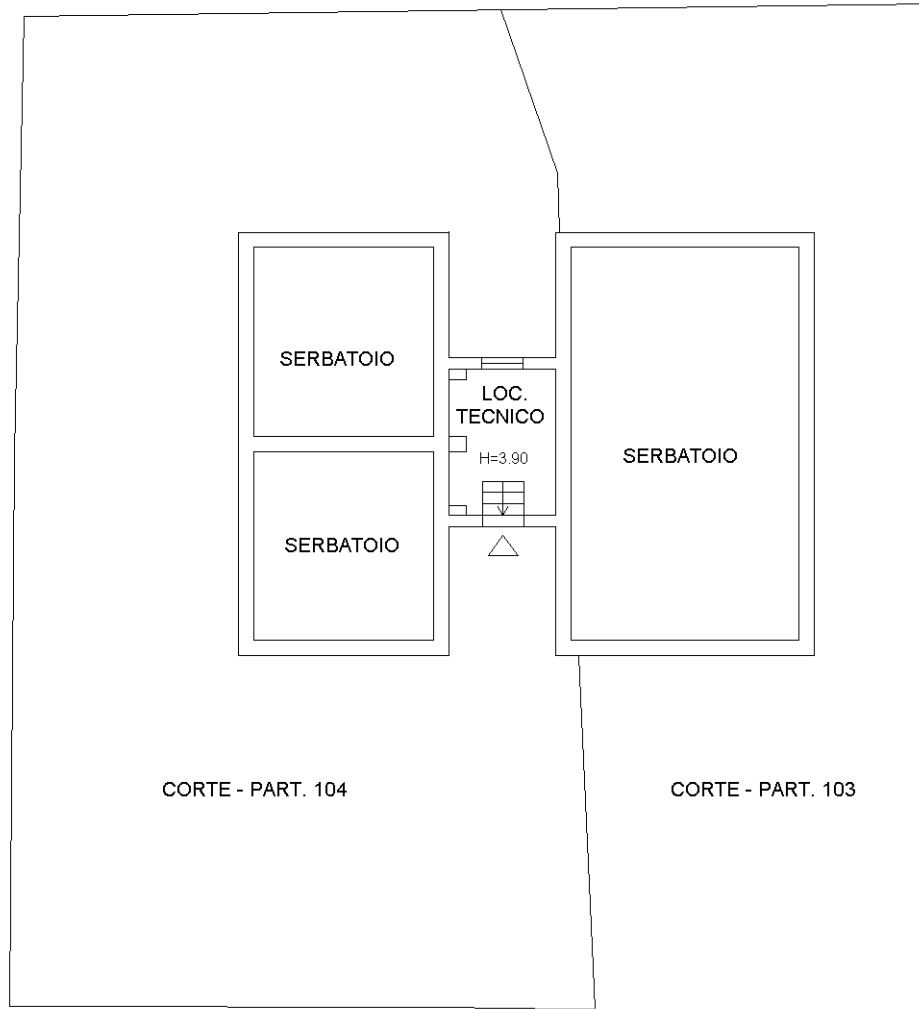

PIANO TERRA

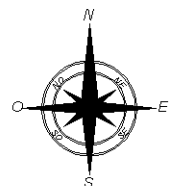

Ultima planimetria in atti

**Agenzia delle Entrate
CATASTO FABBRICATI
Ufficio Provinciale di
Perugia**

Dichiarazione protocollo n. PG0117282 del 16/06/2015

Planimetria di u.i.u. in Comune di Valfabbrica

Vocabolo Frecco (casa Castalda)

civ. SNC

Identificativi Catastali:

Sezione:
Foglio: 8
Particella: 103
Subalterno: 2

Compilata da:
Sabatini Emanuele
Iscritto all'albo:
Geometri

Prov. Perugia

N. 4750

Scheda n. 1

Scala 1:200

MAPP. 107

MAPP. 106

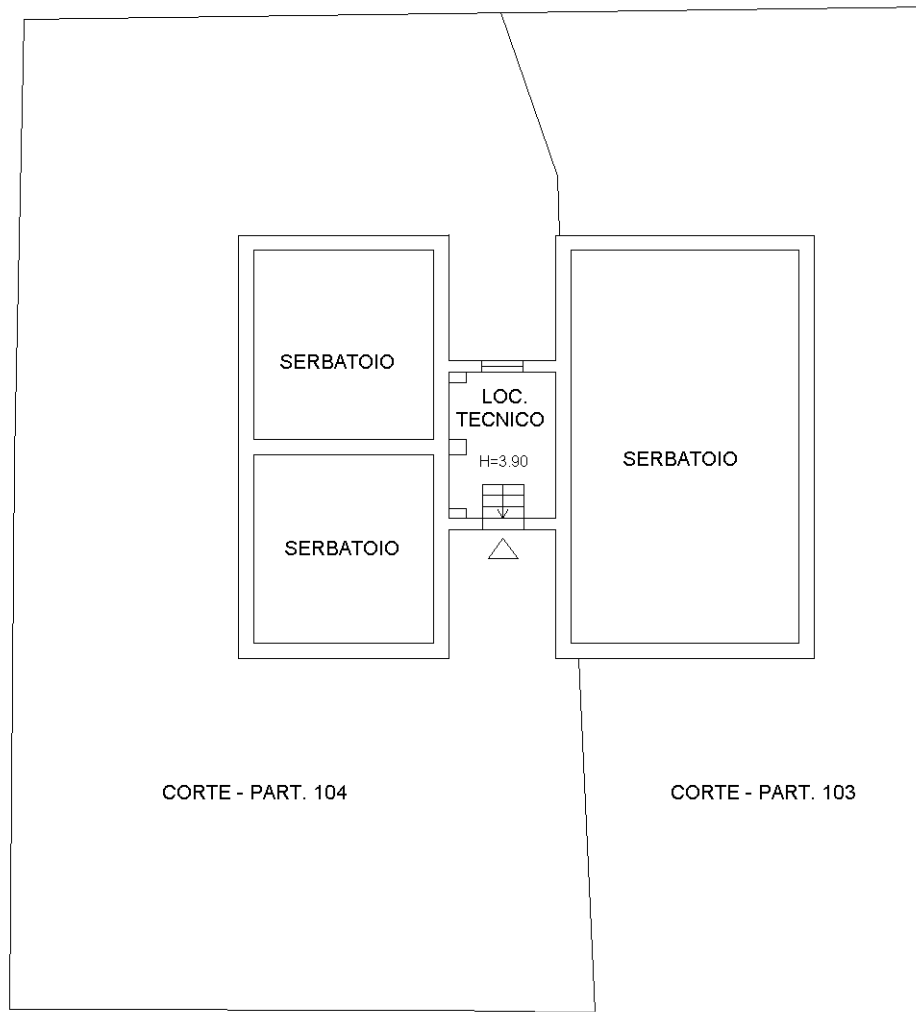

PIANO TERRA

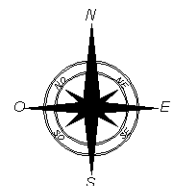

Ultima planimetria in atti

Catasto dei Fabbricati - Situazione al 16/01/2018 - Comune di VALFABBRICA (L573) - < Foglio: 8 - Particella: 104 - Subalterno: 2 >
VOCABOLO FRECCO SNC piano: T;

MODULARIO
F. rig. rend. 497



MINISTERO DELLE FINANZE
DIPARTIMENTO DEL TERRITORIO

CATASTO EDILIZIO URBANO (RDL 13-4-1939, n. 652)

MOD. **BN** (CEU)

LIRE
500

Planimetria di u.i.u. in Comune di VALFABBRICA via Voc. FRECCO civ.....

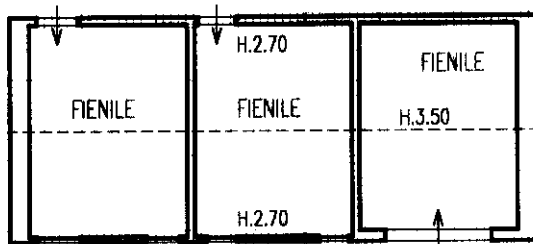

PIANO TERRA

PLANIMETRIA CATASTALE SCALA 1:2000

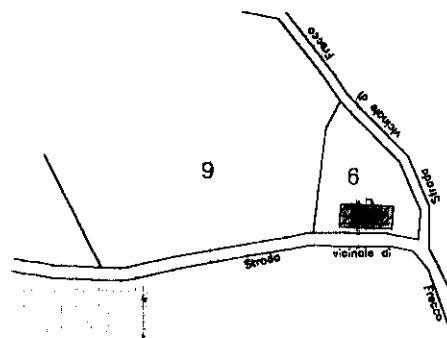

ORIENTAMENTO

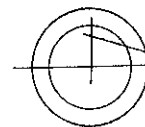

SCALA DI 1:2000

Dichiarazione di N.C.
Denuncia di variazione

Compilata dal GEOMETRA
(Titolo, cognome e nome)
ROSSI MAURIZIO

RISERVATO ALL'UFFICIO

Ultima planimetria in atti
Identificativi catastali

Iscritto all'albo dei GEOMETRI
della provincia di PERUGIA n. 4043
data Firma [Signature]

Catasto di Fabbricati - Situazione al 16/01/2018 - Comune di VALFABBRICA (L573) - Foglio: 21 - Particella: 6 - Subalterno: 0 >
VOCABOLO FRECCO SNC piano: T

**Agenzia del Territorio
CATASTO FABBRICATI
Ufficio Provinciale di
Perugia**

Dichiarazione protocollo n. PG0289637 del 22/11/2006

Planimetria di u.i.u. in Comune di Valfabbrica

Localita' Frecco

civ. SNC

Identificativi Catastali:

Sezione:
Foglio: 21
Particella: 21
Subalterno: 2

Compilata da:
Rossi Maurizio
Iscritto all'albo:
Geometri

Prov. Perugia

N. 1643

Scheda n. 1 Scala 1:200

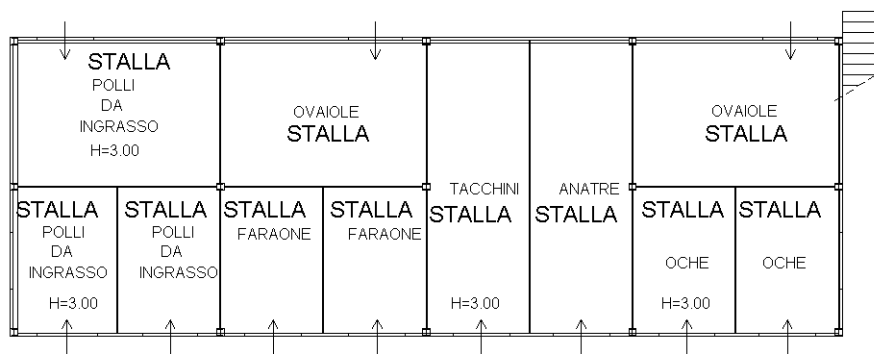

PIANO TERRA

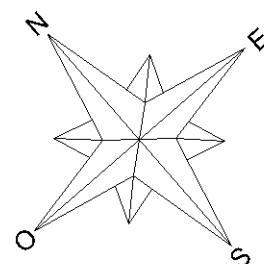

Ultima planimetria in atti

**Agenzia del Territorio
CATASTO FABBRICATI
Ufficio Provinciale di
Perugia**

Dichiarazione protocollo n. PG0289637 del 22/11/2006

Planimetria di u.i.u. in Comune di Valfabbrica

Localita' Frecco

civ. SNC

Identificativi Catastali:

Sezione:
Foglio: 21
Particella: 21
Subalterno: 3

Compilata da:
Rossi Maurizio

Iscritto all'albo:
Geometri

Prov. Perugia

N. 1643

Scheda n. 1 Scala 1:200

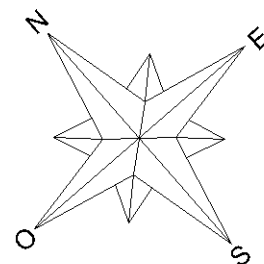
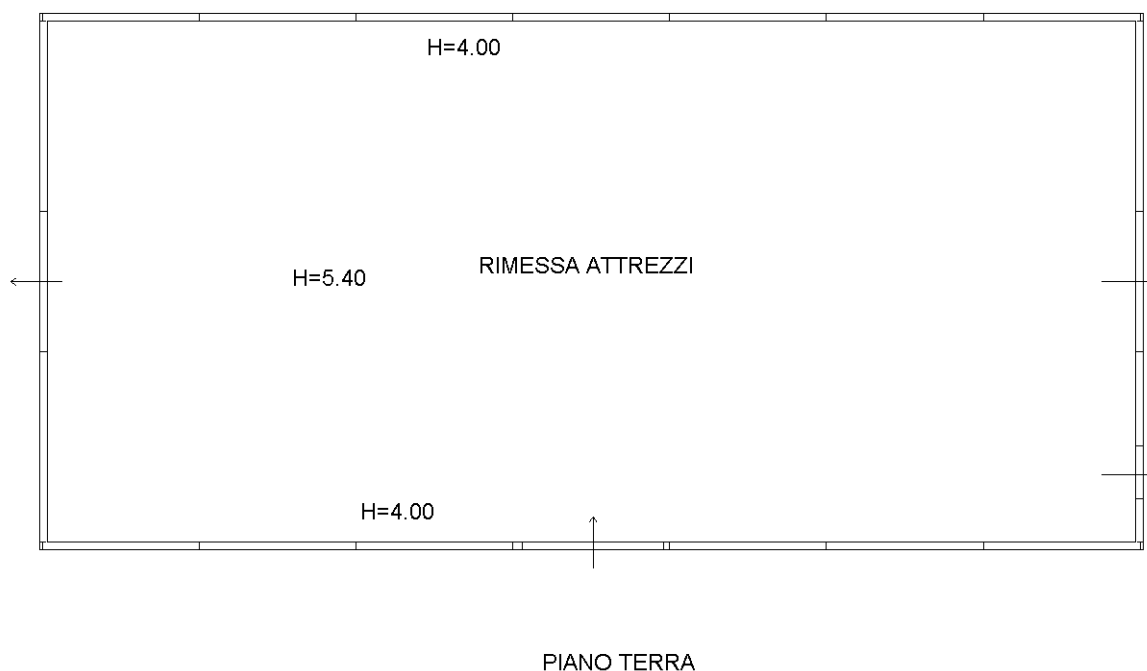

Ultima planimetria in atti

**Agenzia del Territorio
CATASTO FABBRICATI
Ufficio Provinciale di
Perugia**

Dichiarazione protocollo n. PG0289637 del 22/11/2006

Planimetria di u.i.u. in Comune di Valfabbrica

Localita' Frecco

civ. SNC

Identificativi Catastali:

Sezione:
Foglio: 21
Particella: 21
Subalterno: 4

Compilata da:
Rossi Maurizio

Iscritto all'albo:
Geometri

Prov. Perugia

N. 1643

Scheda n. 1

Scala 1:200

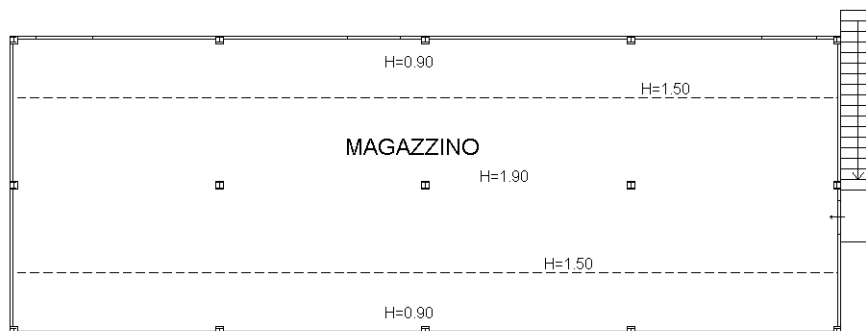

PIANO PRIMO

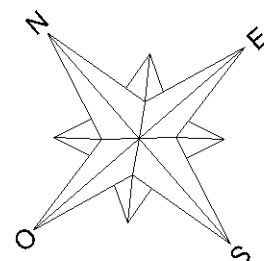

Ultima planimetria in atti

**Agenzia del Territorio
CATASTO FABBRICATI
Ufficio Provinciale di
Perugia**

Dichiarazione protocollo n. 000142047 del 08/05/2002

Planimetria di u.i.u. in Comune di Valfabbrica

Voc. Stangacci

civ. SNC

Identificativi Catastali:

Sezione:

Foglio: 21

Particella: 104

Subalterno:

Compilata da:
Rossi Maurizio

Iscritto all'albo:
Geometri

Prov. Perugia

N. 1643

Scheda n. 1

Scala 1:500

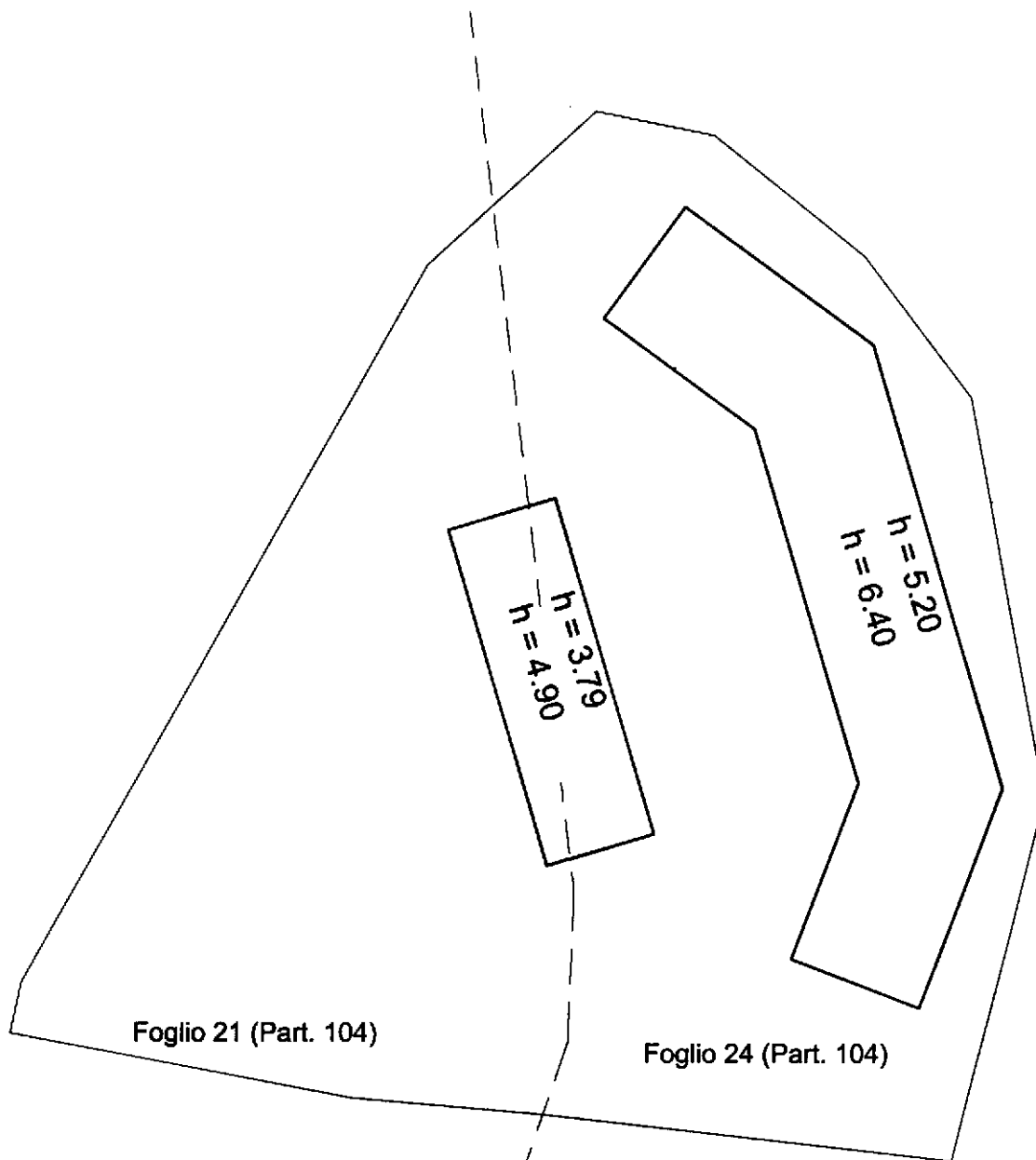

Foglio 21 (Part. 104)

Foglio 24 (Part. 104)



PIANO TERRA

Catasto dei Fabbricati - Situazione al 16/01/2018 - Comune di VALFABBRICA (L573) - < Foglio: 21 - Particella: 104 - Subalterno: 0 >
VOCABOLO OSTERIA CERASA SNC piano: T;

Ultima planimetria in atti

ELABORATO PLANIMETRICO	
Compilato da: Rossi Maurizio	
Iscritto all'albo: Geometri	
Prov. Perugia	N. 1643

Agenzia del Territorio
CATASTO FABBRICATI
Ufficio Provinciale di
Perugia

Comune di Valfabbrica	Protocollo n. PG0289637 del 22/11/2006
Sezione: Foglio: 21 Particella: 21	Tipo Mappale n. 248676 del 18/10/2006
Dimostrazione grafica dei subalterni	
Scala 1 : 500	

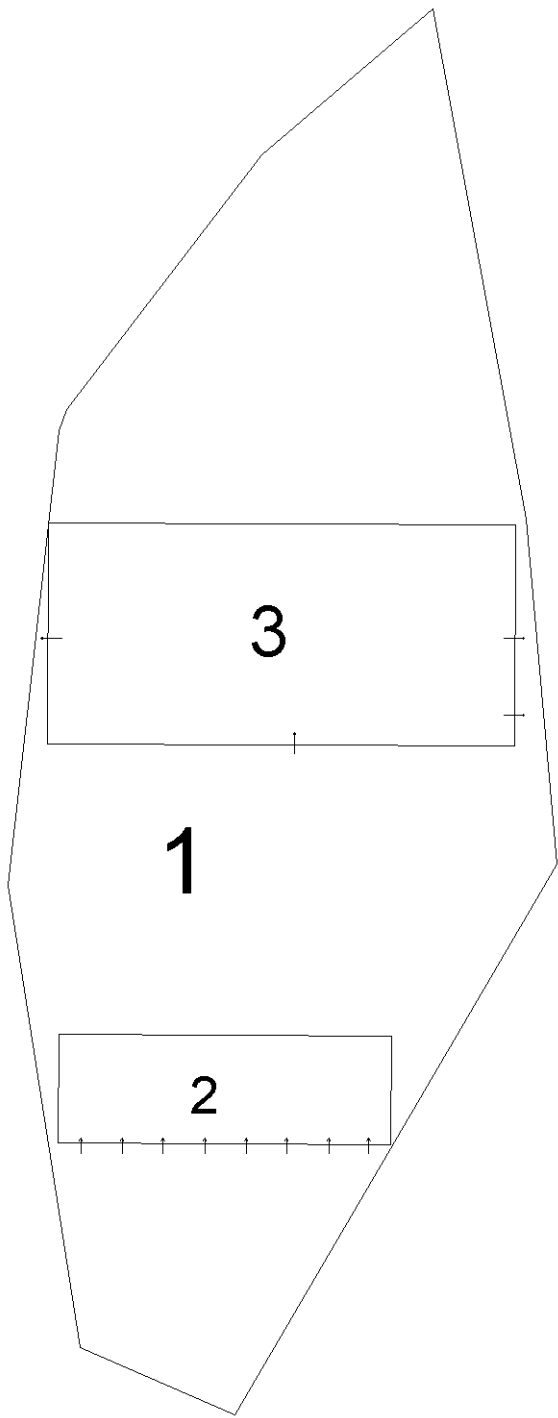

PIANO TERRA



PIANO PRIMO

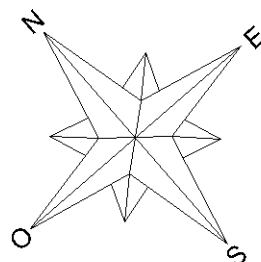

Ultima planimetria in atti

ELABORATO PLANIMETRICO	
Compilato da: Rossi Maurizio	
Iscritto all'albo: Geometri	
Prov. Perugia	N. 1643

Agenzia del Territorio
CATASTO FABBRICATI
Ufficio Provinciale di
Perugia

Comune di Valfabbrica	Protocollo n. PG0643909 del 20/12/2007
Sezione: Foglio: 8 Particella: 4	Tipo Mappale n. 5543 del 06/12/2000
Dimostrazione grafica dei subalterni	Scala 1 : 500

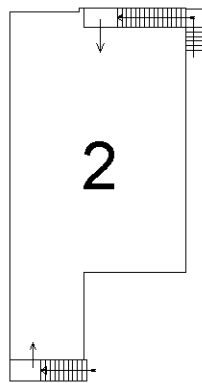

PIANO PRIMO

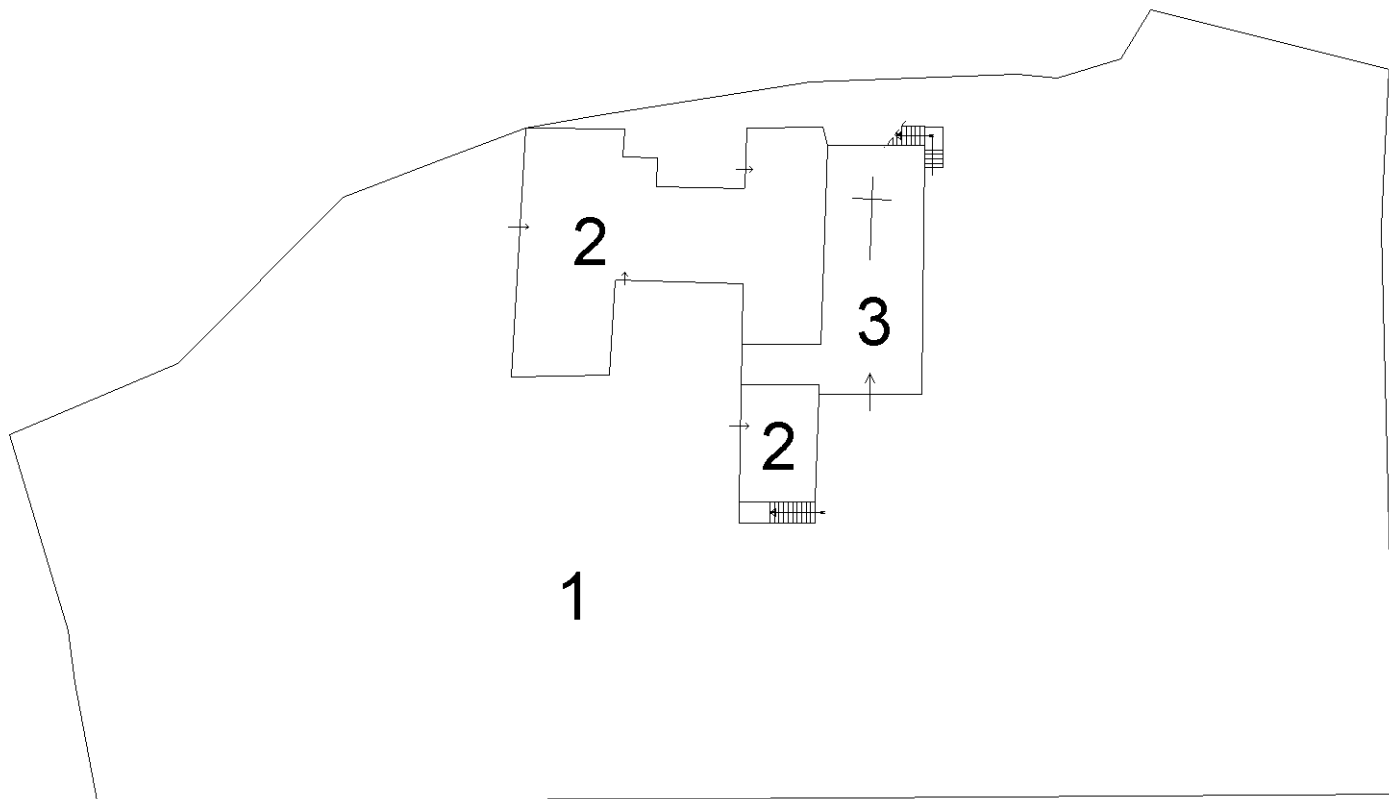

PIANO TERRA

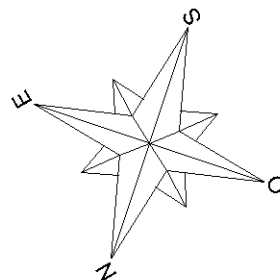

Catasto dei Fabbricati - Situazione al 11/01/2018 - Comune di VALFABBRICA (L573) - < Foglio: 8 - Particella: 4 - Elaborato planimetrico >

Ultima planimetria in atti

**Agenzia del Territorio
CATASTO FABBRICATI
Ufficio Provinciale di
Perugia**

Dichiarazione protocollo n. PG0643909 del 20/12/2007

Planimetria di u.i.u. in Comune di Valfabbrica

Voc. San Pietro

civ. SNC

Identificativi Catastali:

Sezione:
Foglio: 8
Particella: 4
Subalterno: 2

Compilata da:
Rossi Maurizio

Iscritto all'albo:
Geometri

Prov. Perugia

N. 1643

Scheda n. 1

Scala 1:200

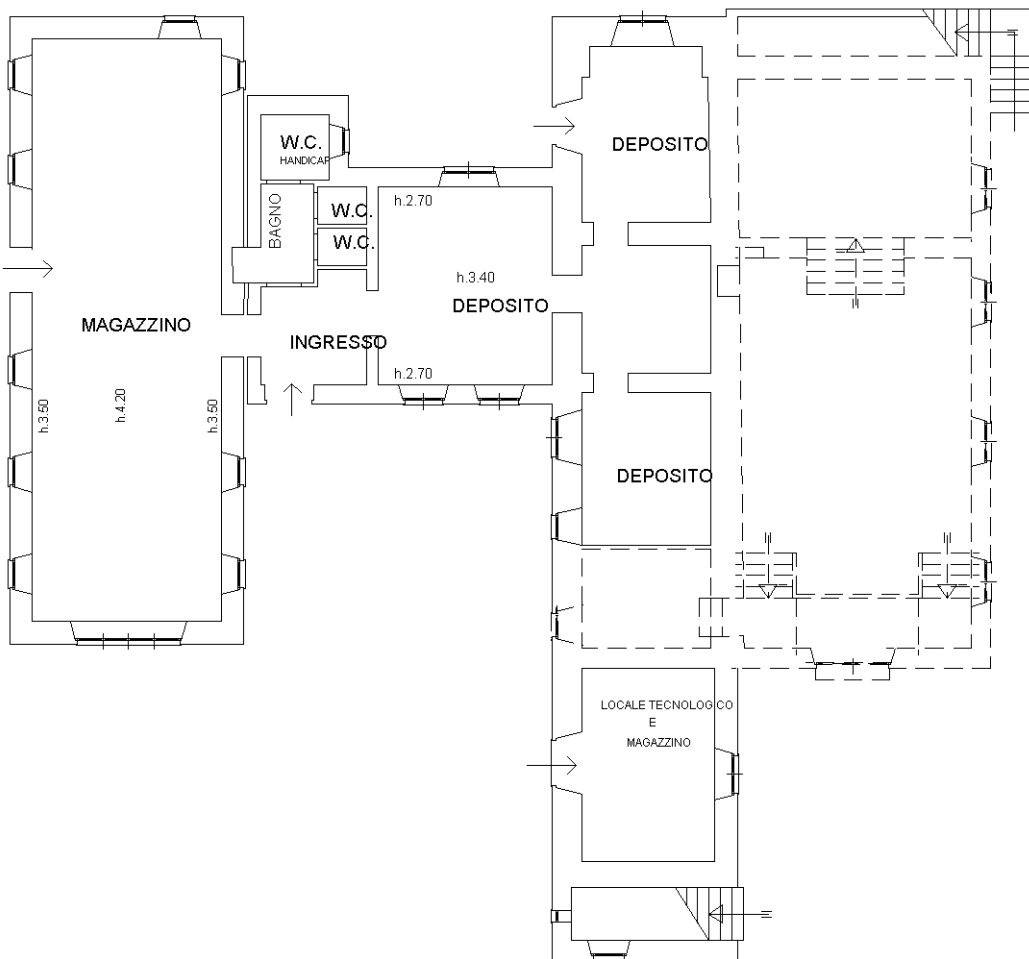

PIANO TERRA

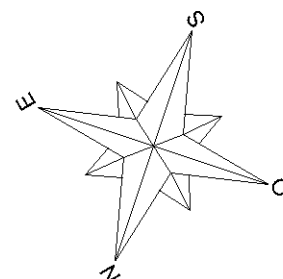

Ultima planimetria in atti

**Agenzia del Territorio
CATASTO FABBRICATI
Ufficio Provinciale di
Perugia**

Dichiarazione protocollo n. PG0643909 del 20/12/2007

Planimetria di u.i.u. in Comune di Valfabbrica

Voc. San Pietro

civ. SNC

Identificativi Catastali:

Sezione:
Foglio: 8
Particella: 4
Subalterno: 2

Compilata da:
Rossi Maurizio

Iscritto all'albo:
Geometri

Prov. Perugia

N. 1643

Scheda n. 2

Scala 1:200

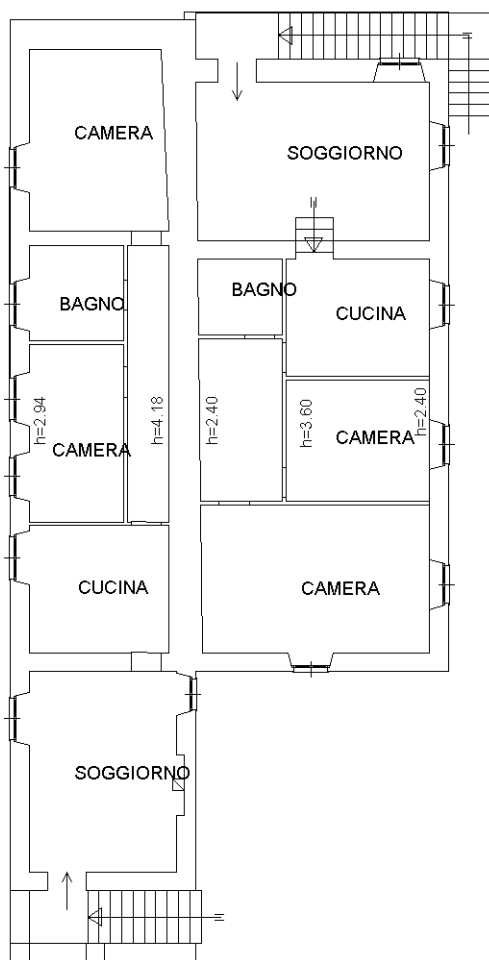

PIANO PRIMO

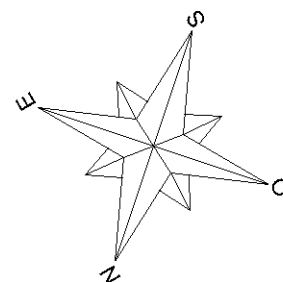

Ultima planimetria in atti

Catasto dei Fabbricati - Situazione al 16/01/2018 - Comune di VALFABBRICA (L573) - < Foglio: 8 - Particella: 4 - Subalterno: 2 >
VOCABOLO OSTERIA CERASA SNC piano: T-1;

**Agenzia del Territorio
CATASTO FABBRICATI
Ufficio Provinciale di
Perugia**

Dichiarazione protocollo n. PG0643909 del 20/12/2007

Planimetria di u.i.u. in Comune di Valfabbrica

Voc. San Pietro

civ. SNC

Identificativi Catastali:

Sezione:

Foglio: 8

Particella: 4

Subalterno: 3

Compilata da:
Rossi Maurizio

Iscritto all'albo:
Geometri

Prov. Perugia

N. 1643

Scheda n. 1

Scala 1:200

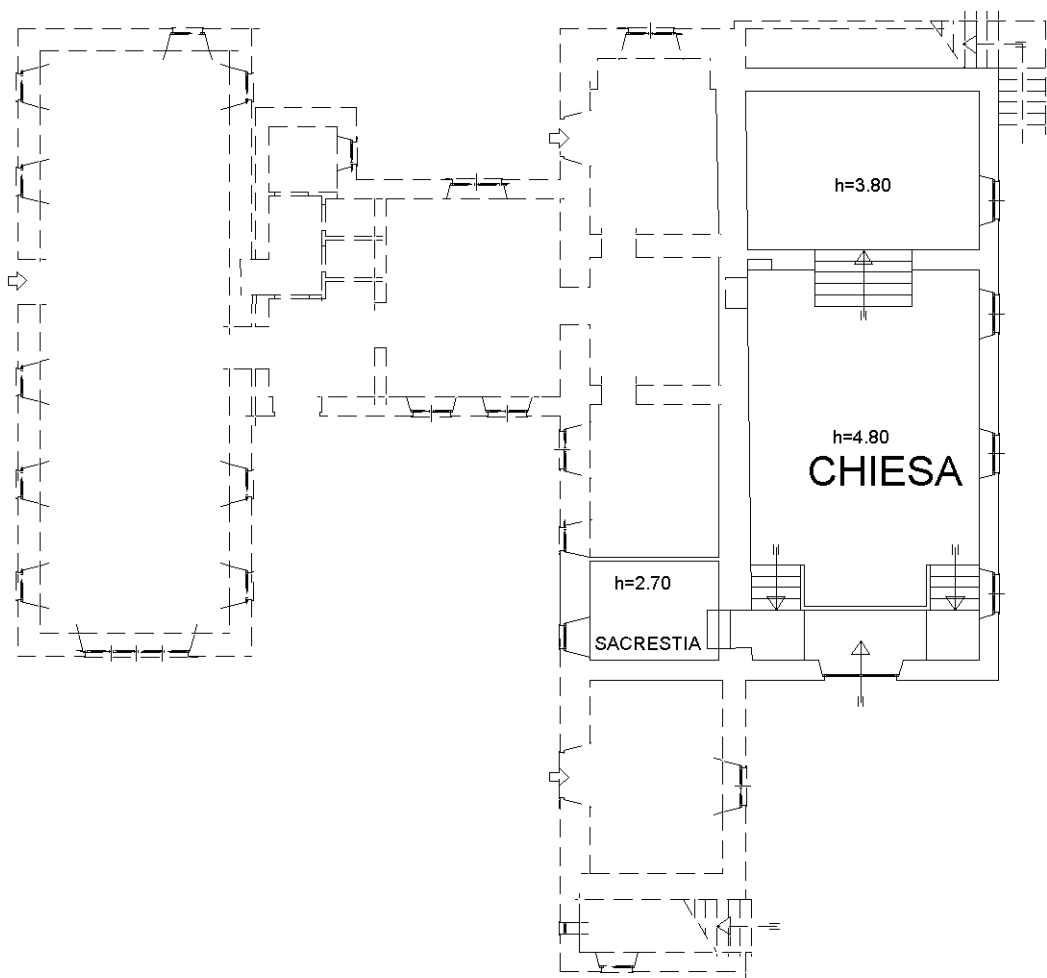

PIANO TERRA

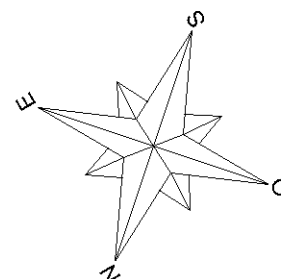

Ultima planimetria in atti

